PROBUS
SCANDINAVIA

2023

Ihr Gruppen-Spezialist für Dänemark, Norwegen und Schweden

- **NEU:** Destination Südjütland
- Größtes Reiseangebot für Dänemark
- Viele tolle individuelle Reise-Ideen
- Natur, Kultur & Kulinarisches
- Ausgefallene Geheimtipps
- Bausteine oder Komplettpakete

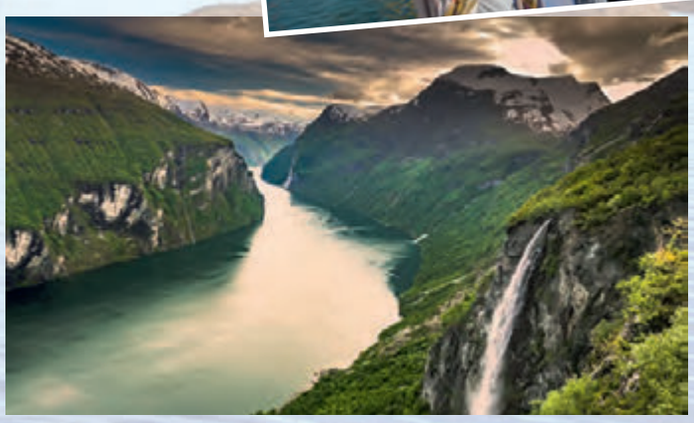

SKANDINAVIEN AUS EINER HAND

Herzlich willkommen bei
PRO BUS SCANDINAVIA

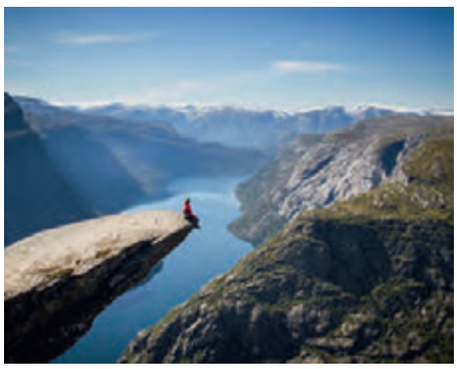

Sehr geehrte Damen und Herren, liebe Busunternehmer/innen und Gruppenreiseprofis!

vor Ihnen liegt unser neues Programm und damit ein spannendes Reisejahr in Skandinavien. **Kommen Sie mit uns!**

Als **Gruppenreise-Spezialist, insbesondere für Dänemark, dazu Norwegen und Schweden,** laden wir Sie und Ihre Gäste herzlich ein, mit PRO BUS SCANDINAVIA **als Partner auf Reisen zu gehen.**

Rund 20 Jahre Erfahrung sowie unser optimales, professionelles Netzwerk vor Ort garantieren Ihnen und Ihren Gästen eine optimale Reiseplanung und damit unvergessliche Erlebnisse in fantastischen Landschaften.

Die typisch skandinavische Gelassenheit wird Ihre Gäste begeistern: traumhafte Landschaften, atemberaubende Fjorde, gemütliche Hafenstädtchen und schicke Metropolen, regionale Kultur, köstliche nordische Spezialitäten – und alles ganz „hyggelig“ (gemütlich).

Wir heißen Sie herzlich willkommen!

Inhalt:

Seite	2 - 3	Wir über uns” - PRO BUS SCANDINAVIA stellt sich vor
Seite	4 - 17	Dänemark - Jütland erleben
Seite	18 - 19	Wanderpauschale Jütland
Seite	20 - 25	Dänemark - Fünen erleben
Seite	26 - 27	Dänemark - Rundreise
Seite	28 - 35	Dänemark - Seeland erleben
Seite	36 - 37	Norwegen erleben
Seite	38 - 39	Schweden erleben

PRO BUS SCANDINAVIA ist Mitglied im RDA INTERNATIONALER BUSTOURISTIK VERBAND

T +49 (0)6786 292763 | mail@probus-scandinavia.com | www.probus-scandinavia.com

PRO BUS SCANDINAVIA
Rundum auf Gruppen(reiseveranstalter) eingestellt

Unser Leistungsspektrum - Ihre Vorteile:

- Unsere Spezialisierung auf Skandinavien bedeutet eine umfassende und vielfältige Bandbreite an Gruppenreise-Attraktionen!
- Insbesondere für die Destination Dänemark verstehen wir uns als absoluter Spezialist mit dem umfangreichsten Gruppenreiseprogramm!
- Ein PRO BUS SCANDINAVIA -Ansprechpartner in Deutschland bündelt Ihre Reiseorganisation – das spart Zeit und Kosten!
- Langjährige Erfahrung, umfassendes Netzwerk in den Destinationen!
- Attraktive Preisvorteile aufgrund unseres speziellen Konzeptes!
- Sorgfältig zusammengestellte Reiselogistik, häufig nur kurze Wege zwischen Hotels und Attraktionen!
- Professionelle gruppentouristische Infrastruktur mit verlässlichen Partnern!
- Keine Angebote von der Stange, sondern viele Geheimtipps und Exklusiv-Bausteine, eben ein individueller „Programm-Service“ für Ihre Gruppen (z.B. für Clubs und Vereine)!
- Keine Parkgebühren bei den Partnern aus unserem Angebot für Ihren Bus, fast ausnahmslos!
- BusPlus - unsere im Katalog gekennzeichneten Extras für Ihre Bordcrew vor Ort!

Skandinavien als Gruppe erleben!
Die Vorteile für Ihre Kunden:

- Reiseziele jenseits des touristischen Mainstreams - **kein Massentourismus.**
- Dadurch erleben Ihre Kunden **ein entspannteres und intensiveres Reiseerlebnis.**
- Etablierte touristische Infrastruktur, **erfahrene deutschsprachige Partner vor Ort!**
- Barrierefreiheit in sämtlichen Einrichtungen!
- Vielseitige Attraktionen und Ausflüge **für alle Zielgruppen und Interessen!**

Haben wir Ihr Interesse geweckt?

Sie möchten mehr über die Bausteine dieser Broschüre erfahren?
Oder wünschen Sie ein Reisearrangement?
Wir freuen uns auf Ihre Anfrage und unterbreiten Ihnen gerne ein individuelles Angebot, kostenlos und unverbindlich.

PRO BUS SCANDINAVIA
Burgstraße 5
D-55758 Kempfeld
T: +49 (0)67 86/29 27 63
M: +49 (0)177/3 51 19 65
E: mail@probus-scandinavia.com
I: www.probus-scandinavia.com

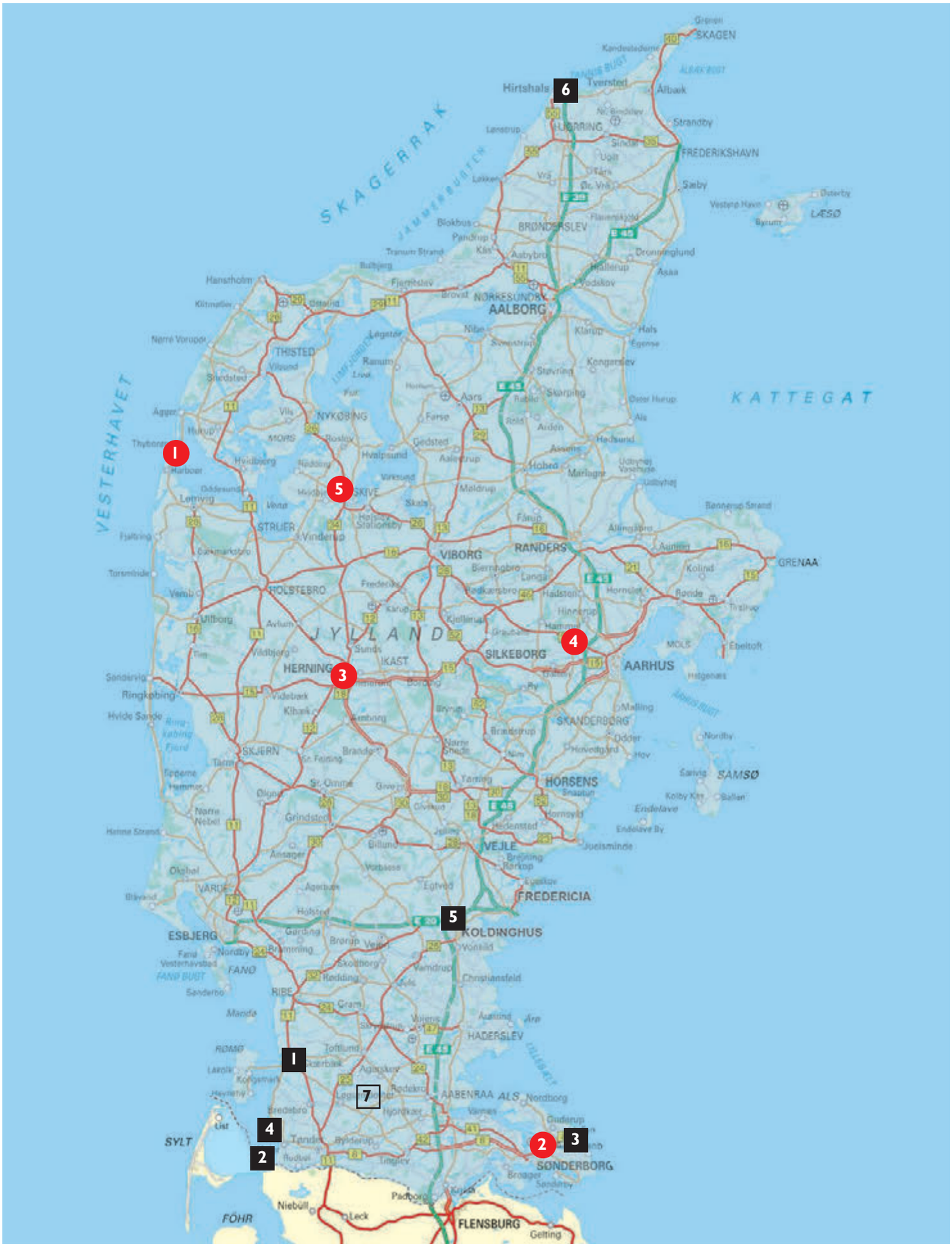

T +49 (0)6786 292763 | mail@probus-scandinavia.com | www.probus-scandinavia.com

Eine Reise nach Jütland ist ein Querschnitt durch alle Facetten des Landes!

Man lernt das wahre Gesicht Dänemarks kennen, man erlebt es unter Einheimischen und man spürt überall die weltberühmte dänische Gemütlichkeit – die „hygge“.

Hektik und Stress sind Fremdwörter und Platz zum Erholen und Atemholen ist wahrlich genug vorhanden. In Jütland kann man alles und nichts muss. Von keinem Punkt aus sind es mehr als 52 km zum Meer, es ist steter Begleiter während einer Reise durch Jütland. Ein sehr gesundes und mildes Klima, die ewig langen Sandstrände der Nordseeküste, die abwechslungsreichen Küsten der Ostsee, die spannende Grenzregion Südjütland, Fjorde, atemberaubende Natur, schöne Inseln, traumhafte Heidelandschaften und kleine romantische Fischerorte. Dazu spannende Momente wie die sagenhafte Geschichte der Wikinger, das pulsierende Leben in den Städten – **all das ist Jütland.** Es gibt so viele Möglichkeiten und noch viel mehr zu entdecken und erleben.

Viele gruppengerechte und interessante Ausflugsziele für jeden Geschmack verteilen sich über ganz Jütland.
Nicht zu vergessen die vielen verschiedenen kulinarischen Höhepunkte, die man hier überall in Jütland findet. Und über all dem steht die dänische Gastfreundschaft sowie die Jüten selbst, mit ihrer einzigartigen, gastfreundlichen Mentalität, die ihre Gäste stets willkommen heißen; man kommt als Gast und geht als Freund...
Kennt man Jütland, dann kennt man Dänemark – deshalb herzlich willkommen!

Auf der Karte links sehen Sie die Standorte unserer Partner in Jütland

Hotelpartner

❶ Fewotel Lukaf, Thyborøn
❷ ****Hotel Sønderborg Strand, Sønderborg
❸ ****Best Western Plus Hotel Eyde, Herning
❹ ****Motra Hotel Sabro Kro, Sabro
❺ ***Hotel Skivehus, Skive

Attraktioner

1 Marsk Tower, Skærbæk
2 Wattenmeer Safari
3 Geschichtszentrum Dybbøl Banke, Sønderborg
4 Schloss Schackenberg, Møgeltønder
5 Burg Koldinghus, Kolding
6 Nordsee Ozenarium, Hirtshals
7 Destination Sønderjylland

FEWOTEL Lukaf, Thyborøn: Das etwas andere Hotel...!

Ideal für Clubs und Vereine!

Eintritt ins neue Hallenbad inkl.

Preise auf Anfrage
Mindestaufenhalt 3 Nächte.
Gruppen ab 20 Personen.

Bus Plus!

- Kostenloser Parkplatz am Hotel
- Kostenfreie Unterkunft & Verpflegung für den Busfahrer
- **Täglich** kostenloser Kaffee für den Bus
- Abfallbeseitigung

Diese hervorragende Alternative für Gruppen liegt in Thyborøn, dem Städtchen zwischen Limfjord und der Nordsee mit seinen endlos langen Sandstränden.

Fewotel Lukaf ist kein klassisches Hotel im herkömmlichen Sinn, sondern eine Kombination aus Hotel und Ferienhaus. **Genau diese Flexibilität macht dieses Haus so interessant für Ihre Gruppen!**

Das Haus ist sehr hochwertig ausgestattet. Die insgesamt 22 Zimmer liegen ausnahmslos ebenerdig und verfügen alle über DU/WC, Flachbildschirm, Kühlschrank sowie schnurlosem Internetzugang (kostenlos). Sie können sowohl als Doppel-als auch als Einzelzimmer benutzt werden. Die Anlage ist sehr großzügig gebaut, es gibt mehrere kleine Sitzecken sowie zwei große Aufenthaltsräume mit allen Annehmlichkeiten.

Ein weiterer Vorteil des Hauses: während des Aufenthaltes belegt Ihre Gruppe das Haus exklusiv, es verweilen keine weiteren fremden Gäste! So ist man ungestört und individuell! Bei schönem Wetter laden Terrasse oder der Garten ein, es sich gemütlich zu machen. Relaxen pur kann man im Basement des Hauses, in dem ein sehr feiner und umfangreicher Wellnessbereich auf Ihre Gruppen wartet. Man kann wählen zwischen Sauna, Whirlpool, Dampfkabine, Solarium oder Massagesessel.

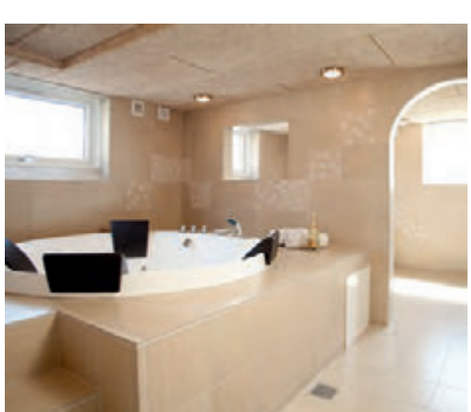

Zu den weiteren Freizeiteinrichtungen gehören z. B. Billard, Darts, Airhockey, Tischtennis, Tischfußball und weitere Aktivitäten. Im Fitnessraum warten Trimmrad, Laufband und weitere Geräte auf die aktiven Gäste.

Die Küche ist gut bürgerlich und sehr abwechslungsreich. Zusätzlich besteht die Möglichkeit, sich auch selbst zu verpflegen.

Das FEWOTEL Lukaf ist nicht nur, aber insbesondere für Gruppen, deren Teilnehmer sich kennen als auch für Clubs und Vereine eine fantastische Alternative! Ihre Gruppen werden sich mit Sicherheit in diesem Haus mit all seinen Möglichkeiten sehr wohl fühlen – **wir wünschen schon jetzt einen schönen Aufenthalt im FEWOTEL Lukaf!**

T +49 (0)6786 292763 | mail@probus-scandinavia.com | www.probus-scandinavia.com

NEU

****Hotel Sønderborg Strand, Sønderborg: Nur 2 Steinwürfe hinter der Grenze…!

2

Preise auf Anfrage
Gruppen ab 20 Personen.

…viel weiter ist es nicht zu diesem Gastgeber. Angelehnt an die Flensburger Förde reiht sich der Sund von Als, die Stadt Sønderborg auf der gleichnamigen Insel Als und diese schöne Gruppenunterkunft. **Die Lage des Hotel Sønderborg Strand kann fantastischer nicht sein.** Eingebettet **zwischen dem Stadtstrand sowie dem nur 250 m entfernten Stadtzentrum kann ein Hotel nicht besser liegen!** Von der Terrasse des Hauses genießt man einen **spektakulären Blick auf die Flensburger Förde und dem Alsen-Sund.** Dem Hotel gegenüber liegt mit dem Schloss Sønderborg eine weitere Augenweide, der Yachthafen liegt ebenfalls ganz in der Nähe, also ideale Voraussetzungen für einem Spaziergang entlang des Wassers.

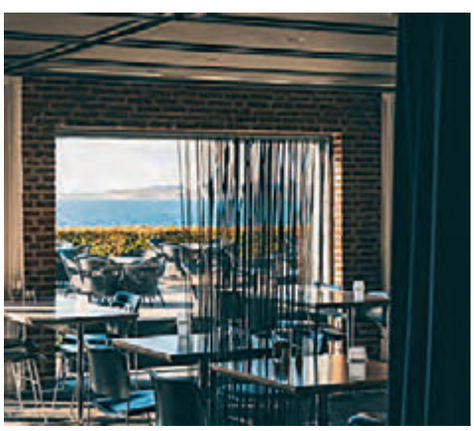

Das privat geführte und gruppenaffine Haus ist im skandinavischen Stil gehalten. Auf Ihre Gruppen warten insg. 95 liebevoll und hell eingerichtete Zimmer, von denen viele einen herrlichen Blick auf das Wasser bieten (buchbar gegen Aufpreis). Die Zimmer verfügen alle über Bad mit DU/WC, Fön, Schreibtisch, TV sowie **kostenlosem Kaffee oder Tee. Kostenlos sind ebenfalls der Room Service und das W-LAN.**

Das hoteleigene Restaurant „Bellevue“ erwartet die Gäste zusätzlich zu den vielen kulinarischen Genüssen **mit herrlichem Blick auf den Fjord.** Die Speisekarte umfasst immer Fleisch-, Fisch- und Gemüsegerichte, selbstverständlich ist alles regional. Man kredenzt stets saisonales im modernen Gewand, überrascht aber auch immer wieder mit traditioneller Küche. Bei gutem Wetter serviert das Restaurant auf der **Terrasse in tollem Ambiente und auch hier mit Blick aufs Wasser.** Nicht nur die Terrasse sondern auch die hoteleigene und neu eingerichtete Bar laden ein zum Verweilen, netten Gesprächen oder zu einem guten Glas Wein. Insgesamt also sehr gute Voraussetzungen, damit sich **Ihre Gruppen im Hotel Sønderborg Strand sehr wohl fühlen.**

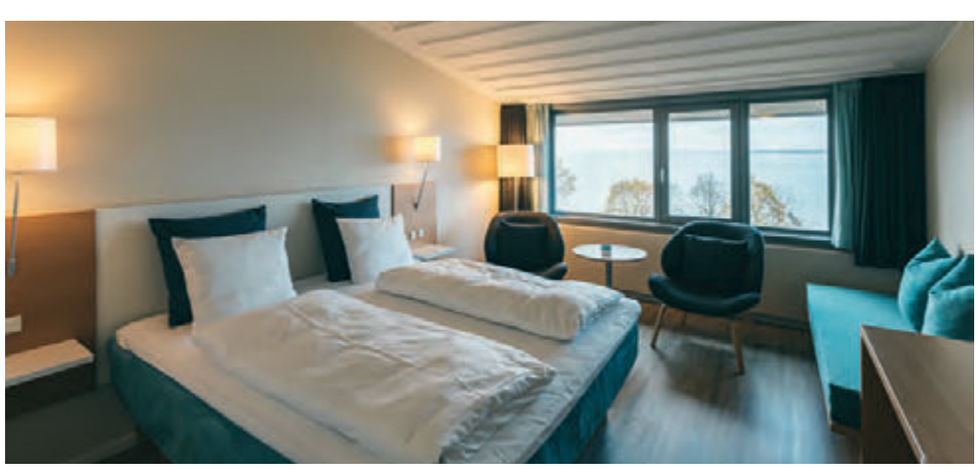

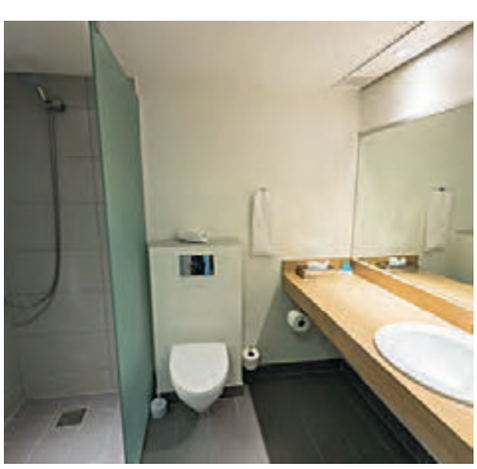

****Best Western Plus Hotel Eyde, Herning: Das Flaggschiff der Best Western-Gruppe in Skandinavien!

3

- ✗ Privat geführtes und sehr geschichtsträchtiges Hotel **in ruhiger Lage direkt in der Fußgängerzone im** Zentrum der Stadt gelegen.
- ✗ **Gruppengeeignetes Haus** mit sehr viel Stil, Geschmack und mit großer Tradition.
- ✗ Alle Zimmer modern, klassisch und geschmackvoll eingerichtet mit DU/WC, Flachbild-TV, Telefon, Minibar, Safe, Schreibtisch sowie Bügeleisen.
- ✗ Weiterhin **kostenlose Nutzung** des Sauna-/Fitnessbereichs, **gratis WLAN** sowie **gratis Kaffee/Tee** auf allen Zimmern.
- ✗ Hoteleigenes Restaurant „Sankt Jørgen" mit traditioneller dänischer Küche sowie saisonalen Spezialitäten in **sehr gemütlichem, stimmungsvollen Ambiente**, im Sommer zusätzlich Terrasse.
- ✗ Viele Sehenswürdigkeiten Jütlands sind aufgrund der zentralen Lage bequem und schnell zu erreichen.

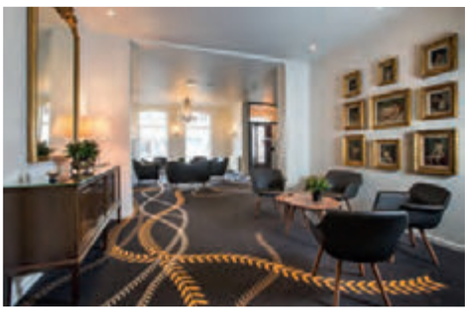

Preise auf Anfrage
Gruppen ab 20 Personen.

Bus Plus!

- Freie Unterkunft und Verpflegung für den Busfahrer
- Kostenloser Parkplatz am Hotel
- Abfallbeseitigung

****Montra Hotel Sabro Kro, Sabro: Das Stadthotel ohne Stadt!

4

- ✗ Ruhig und doch **unweit der Autobahn sowie der Stadt Aarhus gelegen.**
- ✗ Standortvorteil durch die **ideale Lage für Ausflüge nach Arhus und in die Region.**
- ✗ Das Haus vermittelt aufgrund seiner Bauweise das Gefühl eines **sehr gemütlichen „Kro" und ist königlich priviligiert.**
- ✗ **Sehr großzügige Bauweise,** viel Platz **in allen Hotelbereichen,** sehr stilvoll gehalten und **ideal für Gruppen.**
- ✗ Insgesamt 88 Zimmer/Bad/WC mit zusätzlicher Dusche, TV (deutschsprachig), Sofa oder Sessel sowie **gratis WLAN.**
- ✗ **Kaffee/Tee in allen Zimmern gratis,** zudem Fitnessraum, Boule und Billard.
- ✗ **Sehr reizvolle gastronomische Erlebnisse im Restaurant** mit frisch zubereiteten nationalen sowie internationalen Speisen sowie gemütlicher Hotelbar.

Bus Plus!

- Kostenloser Busparkplatz
- Freie Verpflegung für den Fahrer und Guide
- Abfallbeseitigung

Preise auf Anfrage
Gruppen ab 20 Personen.

***Hotel Skivehus, Skive: Funkelnde Sterne für Ihre Gruppen im Herzen der Stadt!

5

Preise auf Anfrage
Gruppen ab 20 Personen.

Bus Plus!

- Kostenloser Parkplatz am Hotel
- Freie Unterkunft/Verpflegung für den Busfahrer

- ✗ Im Herzen der Stadt und dennoch **ruhig und idyllisch** direkt am Fluss „Karup Å" gelegen.
- ✗ **Familiengeführtes, kleines, modernes Hotel** mit gemütlicher Atmosphäre und insgesamt 55 Zimmern.
- ✗ **Idealer Ausgangspunkt** zur Erkundung der Region Jütland mit vielen Sehenswürdigkeiten in der Nähe.
- ✗ Wenige Gehminuten in die Fußgängerzone, das Erholungsgebiet „Krabbesholm" oder an den Limfjord zur Marina und zum Strand.
- ✗ **Alle Zimmer komfortabel möbliert** mit DU/WC, Fön, Flachbild-TV und **gratis WLAN.**
- ✗ **Fabelhaftes sowie sehr reichhaltiges Frühstücksbuffet** für ein Hotel dieser Kategorie.
- ✗ **Das Haus wurde in 2022 komplett renoviert und erstrahlt in neuem Glanz.**

T +49 (0)6786 292763 | mail@probus-scandinavia.com | www.probus-scandinavia.com

Marsk Tower, Skærbæk: Soweit das Auge reicht…!

1

Preise auf Anfrage
Gruppen ab 20 Personen.

In unmittelbarer Nähe zum Weltnaturerbe Wattenmeer, mitten in der Marsch, randvoll mit einzigartigen Natur- und Kulturerlebnissen, dort steht stolz anmutend **eines der Highlights der Region Südjütland – der Aussichtsturm „Marsk Tower".** Diese besondere Attraktion ist eigentlich **kein Turm, sondern vielmehr eine begehbare Kunstskulptur mit fantastischer Aussicht.** Die Skulptur windet sich wie ein DNA-Strang 25 Meter in die Höhe und gibt Ihren Gruppen ein **intensives Naturerlebnis.** Dieses einzigartige architektonische Meisterstück repräsentiert die DNA des Menschen und gleichzeitig die der Natur hier im Wattenmeer. Der Turm ist so raffiniert gebaut das einem während des Auf- und Abstiegs niemand entgegenkommt, da ein anderer Weg nach oben als nach unten führt. Oben angekommen nach 146 Stufen fühlt man sich in der Ruhe eins mit der Umgebung und der Natur, die einen in seinen Bann zieht. Bei guten Wetter kann man **36 Meter über dem Meeresspiegel** bis nach Sylt schauen. Auf dem Weg nach unten benötigt man dann „nur" 131 Stufen. **Marsk Tower ist zudem barrierefrei,** da sich in der Mitte der Skulptur unsichtbar ein Aufzug befindet, der auch genutzt werden kann. Die Attraktion verwöhnt Ihre Gruppen zudem kulinarisch wenn man denn möchte. **Das gemütliche Restaurant mit toller Aussicht in das Marschland ist bestens auf Gruppen eingestellt, von einem leckeren Smørrebrød bis hin zu einem dänischen oder internationalen Gericht** ist alles möglich, die Zubereitung erfolgt mit frischen Waren aus der Region. Genießen Sie mit Ihren Gruppen eine der schönsten Aussichten in ganz Dänemark…!

Weltnaturerbe Wattenmeer, Høyer: Die einfachste SAFARI der Welt!

2

Eine Safari in Dänemark? Das ist doch nicht möglich! Doch, ist es und ein **unglaubliches Naturerlebnis, welches auf Ihre Gruppen im Nationalpark Wattenmeer wartet.** In dem weltweit einzigartigen Weltnaturerbe gibt es unter anderem die **größten Vogelschwärme Europas.** Zudem befinden sich auf dem Meeresgrund **massenweise Austern.** Diese Naturattraktionen erleben Sie in Naturgebieten auf einer von 2 verschiedenen, spannenden Safaris, die so gestaltet sind, das auch gehbehinderte Personen daran teilnehmen können: **die WattenmeerSafari und die AusternSafari.**

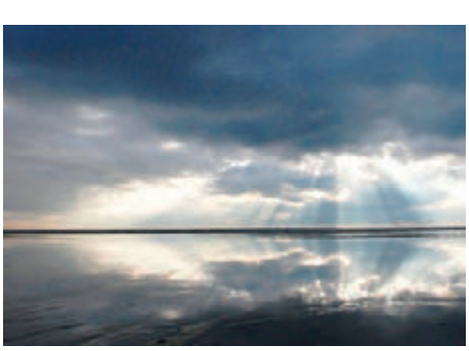

Als Highlight schlechthin und größte Naturattraktion Dänemarks gilt ein Naturerlebnis von Weltklasse, bei dem sich Millionen von Staren zum Luftballett versammeln, den Himmel regelrecht verdunkeln lassen und dort ein einzigartiges Drama aufführen. Etwa eine Stunde „tanzen" die Stare bei Sonnenuntergang im Marschland des Nationalparks mit unvorstellbarer Flugakrobatik. Nicht ohne Grund bewundern mehr als 100.000 Menschen jährlich das Ballett auf Leben und Tod, denn die gigantischen Schwärme werden von Raubvögeln angegriffen.

Genauso spannend und gleichzeitig ein kulinarisches Erlebnis ist die AusternSafari. Während eines Spaziergangs ca. 300 Meter weit draußen im Wattenmeer sammelt Ihre Gruppe jede Menge Austern, die man natürlich auch **direkt probieren und genießen** kann. Der Führer erzählt Ihnen dabei die Geschichte über die Bedeutung der Austern, eine Geschichte über Könige, Grafen, Macht, Reichtum und Verfall.

Wetter-, tiden- bzw. saisonbedingt kann es sein, dass Ihre Gruppen am Ausflugstag die gebuchte Safari tauschen müssen. Man erlebt aber auf jeden Fall das einzigartige **Weltnaturerbe Wattenmeer mit erfahrenen örtlichen Reiseleitern**, welche die Führungen auf interessante und unterhaltsame Art und Weise präsentieren. Lassen Sie sich dieses Erlebnis nicht entgehen und **gehen Sie mit Ihren Gruppen auf Safari in Dänemark!**

Eintrittspreis: 11,- EUR
Gruppen ab 20 Personen.

Bus Plus!

- Fahrer und Guide kostenlos

NEU

Geschichtszentrum Dybbøl Banke, Sønderborg: Von Feindschaft zu Freundschaft!

3

Preise auf Anfrage
Gruppen ab 20 Personen.

Die Düppeler Schanzen sind zweifelsohne Dänemarks berühmtestes Schlachtfeld. **Das Jahr 1864 bildet einen Meilenstein in der dänisch-deutschen Geschichte.** Es war das Jahr der Zweiten Schleswigschen Fehde, gleichzeitig ein sehr wichtiges Kapitel der gemeinsamen Historie.

Seit der Auseinandersetzung im Jahre 1864 sind viele Jahre vergangen und heute steht **die schöne Düppeler Mühle** auf dem Schlachtfeld zum Gedenken an die Opfer beider Länder, als Zeichen der heutigen hervorragenden grenzüberschreitenden Beziehungen und des beispiellosen Miteinander beider Völker.

Das Geschichtszentrum Dybbøl Banke **versetzt Ihre Gruppen auf spannende Weise zurück in dieses Schicksalsjahr.** Mit Erzählungen, Nachstellungen und Filmmaterial wird die Geschichte von damals lebendig, so dass die Gäste verstehen können, was sich damals zugetragen hat. Man bestaunt einen Fundus aus zum Teil original Kleidung dieser Zeit. **Auf dem Außengelände ist eine Schanze mit mehreren Gebäuden nachgebaut** welche man natürlich begehen kann und die einen direkt in das Geschehen eintauchen lässt. Kanonen donnern, Uniformen kratzen und der Geruch von Schießpulver reizt die Nase. **Man kann aktiv dabei sein, wenn man mag** und sich z. B. in das Stroh in den Mannschaftsbaracken legen oder die feinen Uniformen der Soldaten anprobieren, schon wähnt man sich in 1864…

Ein weiteres Highlight ist sicherlich der Besuch der historischen Mühle auf dem Gelände. Verbringen Sie mit Ihren Gruppen sowohl unterhaltsame als auch spannende Stunden im Geschichtszentrum Dybbøl Banke.

T +49 (0)6786 292763 | mail@probus-scandinavia.com | www.probus-scandinavia.com

NEU

Schackenborg Slot, Møgeltønder: Royale und kulinarische Grüße!

4

Preise auf Anfrage
Gruppen ab 20 Personen.

Das Schloss Restaurant:
In unmittelbar **Nachbarschaft zum Weltnaturerbe "Wattenmeer"** und seinem unendlichen Blick in diese fantastische Natur liegt Møgeltønder. Der Ort ist sehr idyllisch gelegen, hier waten in purer Idylle Enten über die historisch gepflasterte Schlossstrasse im Ortskern mit seinem alten Baumbestand, in dem sich abends das Licht von alten traditionellen Laternen bricht und den Weg weist. Mitten in dieser scheinbar stehengebliebenen Zeit liegt der Kro des Schloss Schackenborg, anno 1687, in direkter Nachbarschaft zum Schloss selbst.
Das Geschichte hier groß geschrieben wird, fällt direkt auf, wenn man den **sehr gemütlichen und historischen Kro** betritt. Er wurde so umfangreich wie noch nie restauriert und erstrahlt nun wieder im neuen Glanz, so das ein Aufenthalt wahrhaftig zu einem **Erlebnis in royalem Ambiente** wird. Die Küche nimmt Ihre Gruppen mit auf eine gastronomische Reise durch **moderne Variationen südjütländischer Speisekultur mit saisonalen, regionalen Gerichten aus stets frischen Zutaten der Region**. Genießen Sie mit Ihren Gästen einen unvergesslichen Aufenthalt im Schlosskrug zu Schackenborg. Übrigens, das Hotel Schloss Schackenborg bietet auch **Übernachtungen für Gruppen bis zu 10 Personen** an, bitte fragen Sie einfach bei uns an wenn Sie Interesse haben.

Das Schloss:
Schloss Schackenborg lädt auf einem geführtem Rundgang ein, entdeckt zu werden. Bis vor einigen Jahren hat die Königsfamilie das Schloss noch genutzt, mittlerweile ist es gänzlich für die Öffentlichkeit zugänglich.
"Møgeltønderhus", so der ursprüngliche Name des Schlosses aus dem 13. Jahrhundert war unter anderem eine **Bastion der dänischen Krone als auch der Kirche, die seinerzeit gegen die Grafen von Holstein kämpfte.** Insgesamt 11 Generationen der Grafschen Familie Schack lebten auf der Burg, bis sie 1978 der königlichen Familie zukam. Mittlerweile ist die Burg in eine Stiftung übergegangen. Viele **einzigartige Gschichten über die Royals** und andere spannende Begebenheiten begleiten Ihre Gruppen während der Führung durch das Schlosss sowie den Gartenanlagen. Im ehemaligen Reitstall **lädt ein Café bei einer leckeren Tasse Kaffee und Gebäck zum Verweilen ein.** Schloss Schackenborg ist sicherlich einen Besuch mit Ihren Gruppen wert, **viel Spaß dabei!**

5 **Eintrittspreis: 14,00 EUR**
Gruppen ab 20 Personen.

Bus Plus!

- Freier Eintritt für Busfahrer und Guide
- Kostenloses Getränk oder Eis
- Kostenloser Busparkplatz

Koldinghus, Kolding:
Die Königlich Dänische Sammlung und vor allem Architektur!

✗ Die geschichtsträchtige Burg wurde 1268 zum Schutz der dänischen Grenze zu Schleswig, die seinerzeit hier verlief, erbaut.

✗ Heute ist Koldinghus zugleich **Burgruine, Museum sowie architektonisches Meisterwerk und damit ein einzigartiges Erlebnis mit Besuchern aus der ganzen Welt.**

✗ Um das alte und fragile Mauerwerk eines Gebäudeflügel wurde eine komplett hängende Konstruktion gelegt, eine **Sehenswürdigkeit von Weltrang.**

✗ Das Schloss im Osten Jütlands ist **eines von 3 Teilen der Königlich Dänischen Sammlung** neben den Schlössern Rosenborg und Amalienborg in Koppenhagen.

✗ Zu besichtigen sind unter anderem der Heroenturm, der Ruinensaal, die Bibliothek, der zweitgrößte Rittersaal Dänemarks sowie **die Schlosskirche, die durch ihre schlichte, moderne Einrichtung wirkt.**

✗ **Permanente Wanderausstellungen von internationalem Rang wie zum Beispiel "Die Stickerei der Königin" in 2021**, ein Souvenirshop sowie ein Restaurant im Burgkeller lassen keinerlei Wünsche Ihrer Gruppen offen.

6 **Eintrittspreis: 19,00 EUR**
Gruppen ab 20 Personen.

Bus Plus!

- Kostenloser Parkplatz
- Freier Eintritt für Fahrer und Guide
- Snack und Getränk für Fahrer und Guide

Nordsee Ozeanarium, Hirtshals:
6 Millionen Liter Wasser… und VIELES mehr!

Gehen Sie auf Unterwasserreise und erleben Sie **Haie, Mondfische und Tausende von anderen Meerestieren.** Hier kommen Sie ganz nah an die Riesen des Meeres heran. Finden Sie am Berührungsbecken heraus, wie sich Seesterne, Krabben und andere Meerestiere anfühlen. Erleben Sie die Bewohner der Nordsee, vom kleinsten Plankton bis hin zu den größten Räubern. Wir heißen Sie **herzlich willkommen im Nordsøen Oceanarium, dem größten Aquarium Nordeuropas!**

Schauen Sie einer verspielten Robbe in die Augen
In unserer großen Außenanlage **kommen Sie dem größten Raubtier Dänemarks ganz nah** und beobachten aus nächster Nähe beobachten, wie schnell und elegant sich die neugierigen Robben unter Wasser bewegen.

Raus an die frische Luft
Auf unserem 6000 m² großen Outdoor-Gelände können Sie nach Herzenslust verweilen. Erleben Sie Wind und Wetter an Bord des Schiffes „Ship o'Hoy", fangen Sie eine Krabbe oder besuchen Sie die **Walforscherhütte, in der die Skelette der Meeresgiganten zu bestaunen sind** und vieles mehr… Entdecken Sie auch unsere neue, wunderschöne Außenanlage am Leuchtturm, wo Grünflächen und kleine Hügel zu Entspannung einladen. Lauschen Sie dem Plätschern des kleinen Baches Emmersbæk, der sich durch die Anlage schlängelt.

Leckereien aus der Nordsee
In unseren Restaurants servieren wir köstliche, einfache Fischgerichte oder auch gruppengerechte Fischbüffet's entsprechend der jeweiligen Jahreszeit: frisch gefangen, gesund und umweltgerecht! Unser Shop mit jeder Menge toller Souvenirs und Geschenkideen rundet den Besuch bei uns positiv ab!

Land und Leute:
Es gibt viel zu entdecken... und viel zu er-radln!

...und wir entdecken gerne gemeinsam mit Ihnen! Unsere Reiseleiter freuen sich, Ihre Gruppen zu begleiten und Ihnen das Land, in dem sie leben und das Ihre Gäste besuchen, näher zu bringen – natürlich deutschsprachig!

Die eingesetzten Reiseleiter kennen das Angebot von Pro Bus Scandinavia persönlich und das ist wichtig für einen gelungenen Tag und für zufriedene Gäste - **und das ist uns wichtig!** Für unsere **Fahrradwanderungen und die Wanderangebote** greifen wir auf regionale Profis zurück, die in der Region zu Hause sind. Sie kennen unsere exklusiven Routen persönlich, wissen um Einkehrmöglichkeiten, helfen Ihnen bei jedem Problem, stehen während der Touren ständig mit uns in Kontakt, besitzen selbst jahrelange Erfahrung auf dem „Drahtesel" und fahren leidenschaftlich gerne mit dem Rad.

So wird jede Tour zu einem einzigartigen Erlebnis – und auch hier passiert selbstverständlich alles deutschsprachig!

Preis pro Stunde: ab € 35,-
Preis pro Tag: ab € 305,- Euro

Ermäßigung auf den Tagespreis für Folgetage.
Basis sind 8 Stunden/ Tag.
Jede weitere Stunde auf Anfrage.

T +49 (0)6786 292763 | mail@probus-scandinavia.com | www.probus-scandinavia.com

7

WILLKOMMEN IN SØNDERJYLLAND

– EINZIGARTIGE ERLEBNISSE ZWISCHEN DEN MEEREN

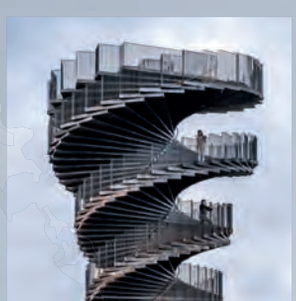

Weniger als 2 Autostunden von Hamburg entfernt findet man „das Tor zu Dänemark“, die süddänische Region - Sønderjylland.

Egal ob Sie eine Reise an der dänischen Nordsee und dem UNESCO-Welterbe Wattenmeer planen oder an der ruhigen Ostsee mit den gemütlichen Hafenstädten und einzigartige Museen, Attraktionen und Schlösser. In Sønderjylland gibt es reichlich an Kultur, Geschichte und Natur und beide Küsten können leicht innerhalb 1 Autostunde erreicht werden.

An der Ostsee kommt ihr nicht an Sønderborg vorbei – die charmante Hafenstadt bietet an einzigartige Hotels, Museen, Schlösser und eine authentische Gastronomie. Wir wandern auf den Spuren Deutsch-Dänischer Grenzgeschichte, lassen uns von den historischen Ereignissen im Jahre 1864 faszinieren – die so lebendig im „Geschichtszentrum Dybbøl Banke“ wiedererzählt wird und gehen auf Entdeckung in der lokalen Küche und kulinarische Traditionen Sønderjyllands.

Natur pur finden Sie an der süddänischen Nordsee in Dänemarks größter Nationalpark - das Wattenmeer. Hier werden Ausflüge wie Austern-Safaris, Robben-Safaris, Schwarze Sonne-Safaris, Wattwanderungen und vieles mehr angeboten. Ein Highlight der Region ist auch der „Marsk Tower“ – ein 25 Meter hoher Aussichtsturm das wie ein Kunstwerk über die Marschlandschaft ragt sowie einen Rundgang durch das Schloss Schackenborg im wunderschönen Møgeltønder.

Wenn man in Sønderjylland ist, muss man unbedingt einmal eine „Südjütländische Kaffeetafel“ erlebt haben – ein Kuchenfest von bis zu 21 verschiedene Kuchen, Torten und Kekse. Eine Tradition, die es nur in Sønderjylland gibt und die man zurück zum Deutsch-Dänischen Krieg in 1864 führen kann.

Für weitere Informationen über die Region:

VISITSONDERJYLLAND.DE

Pauschalarrangement Rundreise
für Ihre Gruppen

„Mojn Südjütland“

NEU

1. Tag: „Mojn“

Fährt man über die Grenze in Schleswig-Holstein befindet man sich direkt in Sønderjylland. Dort begrüßt man sich ebenfalls mit einem herzerfrischenden „Mojn Mojn“ und die Grenze hat lediglich politische Gründe, denn die Menschen leben schon seit vielen Jahrzehnten im Einklang miteinander. Von hier aus ist es auch nicht weit zu unserem Gastgeber auf dieser Reise, dem Hotel Sønderborg Strand, direkt im Herzen der größten Stadt Südjütlands auf der Insel Als gelegen.

Nach dem Check-In erfolgt das gemeinsame Abendessen und wer mag unternimmt schon einen ersten Spaziergang auf eigene Faust. **Fahrstrecke ab Flensburg (GR) ca. 50 km.**

2. Tag: Sønderborg

Zu Beginn unseres Aufenthaltes erkunden wir die Stadt am Vormittag gemeinsam mit der örtlichen Reiseleitung auf einem ca. 2-stündigen Stadtrundgang. Man erfährt einiges über die abwechslungsreiche Geschichte der Stadt, welche bereits im 13. Jahrhundert gegründet wurde.

Nach individueller Freizeit fahren wir am frühen Nachmittag ein kurzes Stück auf die Düppeler Schanzen. Dort besuchen wir das Geschichtszentrum „Dybbøl Banke“. Es erzählt über die Fehde zwischen Dänen, Preußen und Österreichern im vorletzten Jahrhundert…
Das Abendessen erfolgt dann wieder im Hotel. **Fahrstrecke ca. 10 km.**

3. Tag: Die Wikinger und das Wattenmeer

Eine Panoramafahrt bringt uns am Vormittag an die Nordseeküste in die älteste Stadt Dänemarks - Ribe. Der Ort war für die Wikinger mit einer der wichtigsten Handelsplätze überhaupt und im altertümlich geprägten Stadtkern wähnt man sich wie zu Zeiten der alten Haudegen… Das und anderes erleben wir während der 1-stündigen Stadtführung durch den Ort. Sehr sehenswert ist übrigens auch der Dom zu Ribe.

Nach individueller Freizeit geht die Fahrt weiter nach Høyer. Dort besichtigen wir das Weltnaturerbe „Nationalpark Wattenmeer“, unter anderem das vogelreichste Gebiet Europas. Wir erleben die weltweit einzigartige Landschaft auf einer Wattenmeer Safari gemeinsam mit einem örtlichen Reiseführer und vielen überraschenden Erlebnissen.

Nach diesem Naturschauspiel ist es nur ein kurzes Stück bis in das benachbarte Møgeltønder. Dort sind wir zu Gast im Krug des Schloss Schackenborg und genießen ein leckeres Abendessen in einmaligem royalen Ambiente. Am Abend dann erreichen wir wieder Sønderborg. **Fahrstrecke ca. 230 km.**

T +49 (0)6786 292763 | mail@probus-scandinavia.com | www.probus-scandinavia.com

4. Tag: Royales Jütland und das Marschland

Gut gestärkt vom Frühstück fahren wir in nördliche Richtung nach Kolding. **Unseren ersten Stopp verdanken wir der einzig noch existierenden royalen Burg Jütlands, der Festung Koldinghus.** Der ehemalige Sitz der dänischen Könige ist heute zugleich **Festung, Museum sowie ein architektonisches Meisterwerk.** Um das alte und fragile Mauerwerk eines Gebäudeflügels vor dem Einsturz zu schützen, wurde eine komplett hängende Konstruktion über diesen Gebäudeteils gelegt, das allein schon ist eine Sehenswürdigkeit von Weltrang!

Zu besichtigen sind außerdem der Heroenturm, der Ruinensaal, die Schlosskirche, eine Bibliothek sowie der größte Rittersaal Dänemarks. Permanente Wanderausstellungen von internationalem Rang runden einen Besuch des Koldinghus positiv ab. Zum Abschluss besuchen wir dann noch einmal die **fantastische Natur Südjütland** und betrachten diese von oben. In Skaerbaek angekommen erklimmen wir den **Aussichtsturm „Marsk Tower" mit seinen 146 Stufen.** Dieser einzigartige Turm, der eigentlich eine Skulptur ist, bietet unbeschreibliche Ausblicke bis nach Sylt bei schönem Wetter. **Ein tolles Naturschauspiel zum Abschluss der Reise…**

Abends dann sind wir ein letztes Mal zu Gast im Restaurants unseres Hotels und lassen die letzten Tage Revue passieren.
Fahrstrecke ca. 250 km.

5. Tag: På gensyn – Auf Wiedersehen in Dänemark

Nach dem Frühstück sowie dem Check Out heißt es allmählich Abschied nehmen von Dänemark, eine Reise voller neuer Eindrücke und schönen Erinnerungen neigt sich dem Ende entgegen. Von hier aus erfolgt die Reise dann in Eigenregie. **Fahrstrecke bis Flensburg (GR) ca. 50 km.**

Reisepreis für dieses Pauschalarrangement:

„Mojn Südjütland"

5 Tage/4 Nächte im Hotel Sønderborg Strand (4*) in Sønderborg, inkl. aller aufgeführten Ausflüge, Führungen und Mahlzeiten.

Preise:
DZ pro Person: **ab € 472,-**
EZ-Zuschlag: **ab € 136,-**

Mindestteilnehmerzahl 20 vollzahlende Personen.
Busfahrer ODER Reiseleiter frei im EZ
Der Reiseverlauf ist individuell beliebig veränderbar.

Beratung & Buchung:

PROBUS SCANDINAVIA

Pro Bus Scandinavia
T +49 6786 292763
F +49 6786 292 764
mail@probus-scandinavia.com

Pauschalarrangement Jütland für Ihre Gruppen!

Jütland, das wahre Dänemark

1. Tag: ”Hjertelig velkommen” in Jütland

Über den Grenzübergang Flensburg fahren wir im Laufe des Tages weiter auf die Insel Als bis nach **Sønderborg - herzlich willkommen in Dänemark.**
Nach einem individuellen Bummel durch die Innenstadt erreichen wir am Nachmittag unser Hotel, dort dann gemeinsames Abendessen sowie Übernachtung.

Fahrstrecke ab Flensburg (GR) ca. 40 km.

2. Tag: Geschichtsträchtiges Jütland

Nach dem Check out und gut gestärkt vom Frühstück fahren wir ein kurzes Stück auf die Düppeler Höhen. Wir sind zu Gast im **Geschichtszentrum „Dybbøl Banke“.** Es erzählt von der Fehde der Dänen mit den Deutschen und einem der wichtigsten Kapitel der dänsichen Geschichte… Nachdem wir die dazugehörige alte Mühle besucht haben fahren wir weiter nach Kolding.“ Dort besuchen wir die **Festung „Koldinghus“, ein ehemaliger Sitz der Könige Dänemarks** und die einzige noch existierende royale Festung in Jütland. Die Burg aus dem 13. Jahrhundert ist insbesondere für deutsche Gruppen lohnenswert, bildete sie doch im Mittelalter die Grenze zu Deutschland. **Heute ist sie zugleich Festung, Museum sowie ein architektonisches Meisterwerk!** Um das alte und fragile Mauerwerk eines Gebäudeflügels vor dem Einsturz zu schützen, wurde eine komplett hängende Konstruktion über diesen Gebäudeteil gelegt, dass allein schon ist eine Sehenswürdigkeit von Weltrang. Zu besichtigen sind außerdem der Heroenturm, der Ruinensaal, die Schlosskirche, eine Bibliothek sowie der größte Rittersaal Dänemarks. Sehr sehenswert ist die größte Sammlung von modernem, zeitgenössischem Silber des Landes. Permanente Wanderausstellungen von internationalem Rang runden einen Besuch des Koldinghus positiv ab.

Weiter geht die Fahrt in die **zweitgrößte Stadt Dänemarks nach Aarhus**. Nach einer kurzen Fahrt durch die Innenstadt erreichen wir das Freilichtmuseum „Den gamle By“. Das Museum wurde 1914 in Form einer mittelalterlichen Kleinstadt entlang der Au errichtet. Durch dieses Konzept hat man als Besucher den Eindruck, dass man sich wirklich in einer alten Stadt wähnt.
Heute befinden sich nicht weniger als 75 historische Gebäude des 17. - 19. Jahrhunderts sowie einzelne wichtige Kleinbauten des 20. Jahrhunderts in “Den Gamle By”. Den Mittelpunkt bildet der Marktplatz, an dem vor wenigen Jahren das einzige noch existierende Fachwerkgebäude Kopenhagens wiederaufgebaut wurde. Die Gebäude stammen aus vielen Städten Dänemarks, viele der Häuser haben besondere Funktionen, und fast alle stehen offen. Dabei wird nicht nur historische Wohnkultur gezeigt. **Es finden sich auch Ausstellungen über alte Uhren, Trachten, Textilien, Silberschmiedewaren und Spielzeug.** Auch altes Handwerk und frühere Wirtschaftsformen werden gezeigt, zum Beispiel das Brauen von Bier. Historische Institutionen wurden eingerichtet, so etwa ein Postkontor des 19. Jahrhunderts in einem Kaufmannshaus. Es gibt noch weitaus mehr zu bestaunen… Von hier aus ist es nicht mehr weit bis zur nächsten Unterkunft, dort dann Abendessen und Übernachtung.
Fahrstrecke ca. 220 km.

3. Tag: Das dänische Nordkap und ein wüstenhaftes Panorama…

Am späten Vormittag erreichen wir **Skagen, die Nordspitze Dänemarks** und auch bekannt wegen seiner speziellen Lichtverhältnisse, welche die berühmten Skagenmaler zu fantastischen Bildern inspirierte. Hier genießen wir zuerst eine **Traktorfahrt zum „Grenen“, dort wo sich Nord- und Ostsee vereinen** und schauen diesem weltweit einmaligen Naturschauspiel zu…

Nach einer individuellen Pause im Zentrum der kleinen Stadt fahren wir ein kurzes Stück mit dem Bus, um eine weitere **absolute Besonderheit** zu bestaunen: wir begehen die **zweitgrößte Wanderdüne Europas, „Råbjerg Mile“.** Nur 2 Zahlen, die die enorme Dimension dieses Naturphänomens deutlich werden lassen: **die Sandmassen erreichen Höhen von über 40 Metern und bedecken eine Fläche von etwa 120 ha.** Steht man auf der Düne, sieht man sowohl die Ostsee als auch die Nordsee, **ein einmaliges Naturschauspiel,** das man einfach erlebt haben muss…! Am späten Nachmittag erreichen wir unseren nächsten Gastgeber, hier dann Abendessen und Übernachtung.
Fahrstrecke ca. 290 km.

4. Tag: Die Nordseeküste

Nach einer Panoramafahrt durch den Nationalpark „Thy“ sowie vorbei an Hanstholm erreichen wir den kleinen Fährhafen in Agger. Von hier sind es nur 15 Minuten Überfahrt nach **Thyborøn**, dem Städtchen zwischen Limfjord und der Nordsee, umrahmt von endlos weißen Sandstränden und gleichzeitig zweitgrößter Fischereihafen Dänemarks. Hier spürt man die Naturgewalten der dänischen Westküste besonders intensiv...!

Als erstes besuchen wir gemeinsam mit der örtlichen Reiseleitung den **Hafen von Thyborøn,** sehen und erleben Spannendes im zweitgrößten Fischereihafen Dänemarks.

Soviel Seeluft mach hungrig und so genießen wir einen kleinen Mittagsimbiss. Nach dieser Stärkung besuchen wir die **Fischauktionshalle** des Ortes und werden auch hier durch die Reiseleitung begleitet. Wir erfahren auf interessante Art und Weise wie eine **Fischauktion** funktioniert und was eigentlich noch alles dazugehört, bis es dann zur Auktion kommt. Es bleibt Zeit zur freien Verfügung ehe wir am späten Nachmittag unser nächstes Hotel erreichen, Abendessen und Übernachtung.
Fahrstrecke ca. 300 km.

Achtung:
Kosten für die Fähre Agger - Thyborøn pauschal ab DKK 510,- (Preis, Stand 2022, ca. € 70,-) für einen Bus inkl aller Passagiere, nicht im Reisepreis inkludiert!! Die Fähre von Agger nach Thyborøn geht immer stündlich um „20“, die Fahrzeit beträgt ca. 15 Minuten! Im Sommer gibt es zusätzliche Abfahrten. Die Fähre kann nicht vorab reserviert werden, first come, first serve! Zahlbar in Euro, dänischen Kronen, Visa oder Mastercard.

5. Tag: Holstebro und ein stiller Wächter

Am Vormittag erreichen wir Holstebro, die größte Stadt in Westjütland.

Auf einem **deutschsprachigen Stadtrundgang** erfahren wir mehr über Holstebro, eine Stadt, die reich an Kultur ist und voller verschiedener Skulpturen (einer Frau, die ca. $ 75 Mio. wert ist) und bummeln anschließend auf eigene Faust durch die **älteste Fußgängerzone Dänemarks.** Hier haben wir Zeit zum Shoppen, Stöbern und Einkaufen oder wir spüren die weltberühmte **dänische Gemütlichkeit** in einem der zahlreichen Cafés und lassen unsere Seele baumeln.

Anschließend geht es nochmals an die **Nordseeküste nach Bovbjerg.** Bei einem Spaziergang entlang der Steilküste bis zum **Leuchtturm** von Bovbjerg spüren wir abermals die mächtigen und intensiven Naturgewalten der dänischen Nordseeküste – **ein eindrucksvolles Erlebnis...** Natürlich bleibt noch genügend Zeit, den Leuchtturm auf eigene Faust zu erkunden.

Am Nachmittag Ankunft im Hotel. Abends sind wir dann ein letztes Mal zu Gast im Hotelrestaurant. Wir lassen die vergangenen Tage noch einmal Revue passieren und genießen unseren Abschlussabend in Dänemark.
Fahrstrecke ca. 160 km.

6. Tag: På gensyn – Auf Wiedersehen in Dänemark

Am Vormittag erreichen wir Ribe, die älteste Stadt Dänemarks. Nach einem geführten Stadtrundgang bleibt ein wenig Zeit, den Ort auf eigene Faust zu erkunden. Zum Abschluss der Reise dann besuchen wir den **Nationalpark Wattenmeer bei Hoyer,** unter anderem das vogelreichste Gebiet Europas. Wir erleben die **weltweit einzigartige Landschaft und Weltnaturerbe auf einer Wattenmeer Safari** gemeinsam mit einem örtlichen Führer, der für viele überraschende Erlebnisse sorgt.

Nach diesem Naturschauspiel heißt es allmählich Abschied nehmen von Dänemark, eine Reise voller neuer Eindrücke und schöner Erinnerungen neigt sich dem Ende entgegen. Von hier aus erfolgt die Reise dann in Eigenregie.
Fahrstrecke bis Tønder (GR) ca. 160 km.

Reisepreis für dieses Pauschalarrangement:

Jütland – das wahre Dänemark

6 Tage / 5 Nächte in 3* und 4*-Hotels, inklusive aller aufgeführten Ausflüge, Führungen und Mahlzeiten.

Preise:

DZ pro Person: **ab € 583,00 Euro**
EZ-Zuschlag: **ab € 130,00 Euro**

Mindestteilnehmerzahl 20 vollzahlende Personen.
Busfahrer frei im Einzelzimmer.
Der Reiseverlauf ist individuell beliebig veränderbar.

Beratung & Buchung:

PROBUS SCANDINAVIA

Pro Bus Scandinavia
T +49 6786 292763
F +49 6786 292764
mail@probus-scandinavia.com

Wander-Pauschale Jütland für Ihre Gruppen

Wander-Erlebnis Jütland

1. Tag: „Hjertelig velkommen“ in Jütland im Weltnaturerbe Wattenmeer

Über den Grenzübergang Flensburg fahren wir am Vormittag weiter an die Nordseeküste nach Høyer. Zu Beginn unseres Aufenthaltes besuchen wir den **Nationalpark Wattenmeer,** unter anderem das vogelreichste Gebiet Europas. Wir erleben die weltweit einzigartige Landschaft auf einer **Wattenmeer Safari** gemeinsam mit einem örtlichen Reiseführer und vielen überraschenden Erlebnissen. Nach diesem Naturschauspiel Panoramafahrt vorbei an Ribe und Varde entlang der Nordseeküste über **Hvide Sande und Søndervig bis nach Ringkøbing.** Am späten Nachmittag erreichen wir unseren ersten Gastgeber, nach dem Check In erfolgt das gemeinsame Abendessen und ein gemütlicher Ausklang des Tages. **Fahrstrecke ab Flensburg (GR) ca. 210 km.**

2. Tag: Entlang des Ringkøbing Fjord

Nach dem Frühstück Fahrt an die Nordseeküste nach Ringkøbing. Wir beginnen unsere Wanderung **entlang des Fjords bis nach Søndervig.** Von dort aus weiter in südliche Richtung durch die Dünenheide zum **Leuchtturm von Lyngvig** zum Endpunkt Hvide Sande, dort dann noch Zeit zur freien Verfügung. Abendessen im Hotel.

Wanderstrecke ca. 22 km, Fahrstrecke ca. 140 km.

3. Tag: Die Nordseeküste von Bovbjerg nach Thyborøn

Wanderung mit Start am **Leuchtturm von Bovbjerg**, der an einer von nur 2 Steilküsten an der Westküste steht (fantastische Aussicht am Leuchtturm aufs Meer hinaus).
Der erste Abschnitt geht entlang der Steilküste, dann immer der Küste entlang über den Stranddeich in nördliche Richtung nach **Thyborøn, dem zweitgrößten Fischereihafen Dänemarks.** Unterwegs trifft man auf sehr viele Bunkeranlagen des Atlantikwalls und auf die **Rettungsstation „Flyholm“** mit seinem alten Rettungsboot, welches besichtigt wird.

In Thyborøn dann sehenswert das Schneckenhaus, die Kirche als erster Neubau einer Kirche seit über 100 Jahren in ganz Dänemark, die Gedenkstätte der Skagerrak Schlacht sowie der Hafen selbst.
Danach wartet zum Abendessen ein **fangfrisches Fischbüffet** auf unsere Gaumen, ehe es dann wieder zurück nach Ringkøbing geht.

Wanderstrecke ca. 20 km, Fahrstrecke ca. 200 km.

4. Tag: Durch das Naturreservat „Klosterhede“

Rundwanderung durch eines der größten Waldgebiete Dänemarks (ca. 6.400 ha), sehr artenreiche und fantastische Natur, sehr wasserreich, großer Rotwildbestand und viele Biberkolonien. Unter anderem passieren wir die Grabhügel von Rishøje, eine Ansammlung von Grabhügeln aus der Bronzezeit. Abendessen im Hotel.

Wanderstrecke ca. 20 km, Fahrstrecke ca. 130 km.

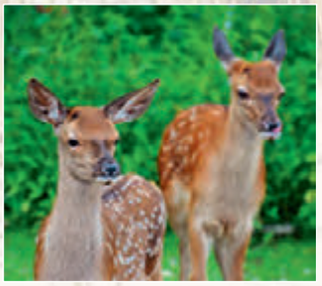

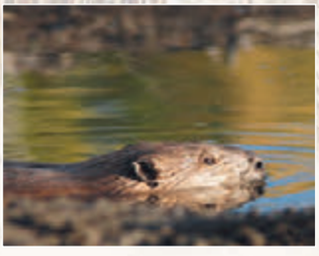

5. Tag: Nationalpark „Thy“

Heute unternehmen wir die anspruchsvollste Wanderung der Reise im ältesten Nationalpark Dänemarks (viele versch. Böden wie Moore, Heide, Düne, Sand etc.).

Start in Nørre Vorrupør, wo die Fischkutter noch an Land gezogen werden. Das heutige Ziel ist **Klitmøller, das „Cold Hawaii“ Dänemarks,** wo jährlich die Surfweltmeisterschaften stattfinden. Unterwegs genießen wir immer wieder tolle Ausblicke auf die Nordsee oder das Naturgebiet.

Nach der Wanderung noch kurzer Stopp am Leuchtturm von Hanstholm, ehe wir am frühen Abend dann unser Hotel in Hirtshals erreichen. Abendessen. **Wandertrecke ca. 16 km, Fahrstrecke ca. 270 km.**

Walk_in_NationalparkThy_Klitmoeller_2_Â©Mette Johnsen

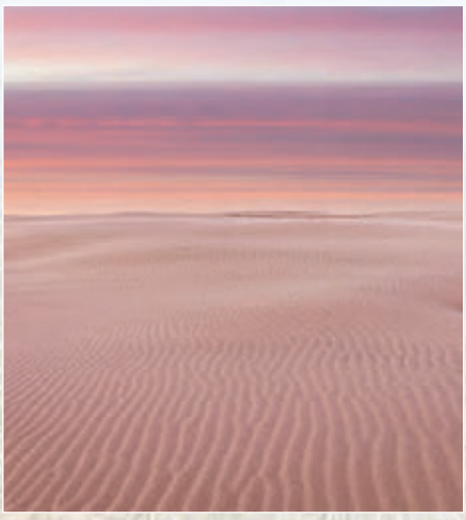

raabjerg-mile-north-jutland_©Christian Faber

6. Tag: Rund um Skagen

Heute setzen wir den Bus über den Tag ein, da wir zu verschiedenen Stellen rund um Skagen fah-ren und in Etappen wandern. Zuerst jedoch besuchen wir das **Nordsee Ozeanarium in Hirtshals,** Nordeuropas größtes Aquarium. Mit insgesamt 58 Aquarien, durch die 4,5 Mio. l Meerwasser fließen bietet es seinen Gästen allerlei spannende Einblicke und Erleb-nisse rund um die Bewohner der Nordsee. Mehr als 70 verschiedene Fischarten schwimmen durch die beeindruckende Wasserlandschaft, zudem gibt es immer wieder interessante Ausstellungen. Unvergesslich und nicht fehlen darf der Besuch der Robbenfamilie während der täglichen Fütterung... Danach fahren wir in ein Waldgebiet südlich von Skagen. Von hier aus Wanderung zur **Wanderdüne „Råbjerg Mile“.** Wir begehen die zweitgrößte Wanderdüne Europas, ein Highlight der ganzen Reise! Nur 2 Zahlen, welche die enorme Dimension dieses Naturphänomens deutlich werden lassen: die Sandmassen erreichen Höhen von über 40 m und bedecken eine Fläche von etwa 120 ha. Steht man auf der Düne, sieht man sowohl die Ost- als auch die Nordsee, ein einmaliges Naturschauspiel, welches man einfach erlebt haben muss…! Dort holt der Bus die Gruppe ab und fährt uns in das nördliche Skagen zum Naturreservat „Grenen“. Hier dann eine letzte Wanderung vom alten Leuchtfeuer Skagens bis zur Nordspitze Dänemarks, auch dieses ist ein tolles Erlebnis... Am frühen Abend erreichen wir dann wieder unser Hotel. Abendessen.
Wanderstrecke ca. 15 km, Fahrstrecke ca. 100 km.

7. Tag: På gensyn – Auf Wiedersehen in Dänemark

Nach dem Frühstück sowie dem Check out Fahrt in südliche Richtung über Aalborg, Aarhus und Vejle bis nach Kolding. Zum Abschluss besuchen wir die **geschichtsträchtige Festung „Koldinghus“,** ein ehemaliger Sitz der Könige Dänemarks und die einzige noch existierende royale Festung in Jütland. Die Burg aus dem 13. Jahrhundert ist heute zugleich Festung, Museum sowie ein architektonisches Meisterwerk! Um das alte und fragile Mauerwerk eines Gebäudeflügels vor dem Einsturz zu schützen, wurde eine komplett hängende Konstruktion über diesen Gebäudeteil gelegt, dass allein schon ist eine Sehenswürdigkeit von Weltrang. Zu besichtigen sind außerdem der Heroenturm, der Ruinensaal, die Schlosskirche, eine Bibliothek sowie der größte Rittersaal Dänemarks. Sehr sehenswert ist die größte Sammlung von modernem, zeitgenössischem Silber des Landes, permanente Wanderausstellungen von internationalem Rang runden einen Besuch des Koldinghus positiv ab. Nach diesem Besuch heißt es allmählich Abschied nehmen von Dänemark, eine Reise voller neuer Eindrücke und schönen Erinnerungen neigt sich dem Ende entgegen. Von hier aus erfolgt die Reise dann in Eigenregie.
Fahrstrecke bis Flensburg (GR) ca. 360 km.

Reisepreis für dieses Pauschalarrangement:

Wander-Erlebnis Jütland

7 Tage / 6 Nächte in 4*-Hotels, inklusive aller aufgeführten Ausflüge, Führungen und Mahlzeiten.

Preise:

DZ pro Person: **ab € 623,00 Euro**
EZ-Zuschlag: **ab € 140,00 Euro**

Mindestteilnehmerzahl 20 vollzahlende Personen.
Busfahrer ODER Reiseleiter frei im Einzelzimmer.
Der Reiseverlauf ist individuell beliebig veränderbar.

Beratung & Buchung:

PROBUS SCANDINAVIA

Pro Bus Scandinavia
T +49 6786 292763
F +49 6786 292764
mail@probus-scandinavia.com

Die Region Fünen ist bekannt als der Sonnengarten Dänemarks!

Insbesondere für Gruppen hat diese Region eine Menge zu bieten. Bekannt ist die Insel natürlich durch ihren berühmtesten Sohn – Hans Christian Andersen – dem man in Odense auf Schritt und Tritt begegnet. Wahrhaftig märchenhaft sind auch die insgesamt 123 Schlösser und Herrenhäuser auf Fünen, die ihren ganz besonderen Charme verbreiten und von denen man viele besichtigen kann. Eine besondere Atmosphäre besitzen die vielen alten fünischen Städte und Dörfer. Das milde Inselklima sorgt für einen reich gedeckten Tisch, die Küche auf Fünen ist deshalb sehr regional, stets frisch, sehr schmackhaft und verwöhnt Ihre Gruppen nach allen Regeln der Kochkunst. Märchenhaft sind auch die Unterkünfte, die sich gut auf Gruppen eingestellt haben und sich über deren Besuch freuen werden.

Auf der Karte oben sehen Sie die Standorte aller unserer Partner auf Fünen

Hotelpartner

6 ****Hotel Odense, Odense

Attraktionen/Ausflugsziele

Destination Fyn

T +49 (0)6786 292763 | mail@probus-scandinavia.com | www.probus-scandinavia.com

****Hotel Odense, Odense: Im Herzen der Märcheninsel!

6

Preise auf Anfrage
Gruppen ab 20 Personen.

Bus Plus

- Kostenloser Parkplatz direkt am Hotel

- ✗ **Sehr verkehrsgünstig gelegen und in idealer Lage für einen Aufenthalt auf der Insel Fünen.**
- ✗ **Gruppengeeignetes modernes Haus** am Stadtrand von Odense **mit bewährtem 4-Sterne-Standard.**
- ✗ Insgesamt 109 Zimmer in einem hellen, frischen, nordisch dekorierten Design.
- ✗ Alle Zimmer mit DU/WC, Fön, TV (auch deutschsprachig), Radio, Telefon, Schreibtisch sowie Bügeleisen.
- ✗ Als zusätzlichen Service bietet das Hotel **kostenlos Kaffee und Tee auf den Zimmern, WLAN ebenfalls gratis.**
- ✗ Die Lobbybar des Hauses lädt ein zu einem **gemütlichen Glas Wein und netten Gesprächen** in entspannter Atmosphäre.
- ✗ Im hoteleigenen Restaurant erwartet Ihre Gruppen eine **neuklassisch dänische Küche aus frischen, regionalen, saisonalen Speisen.**

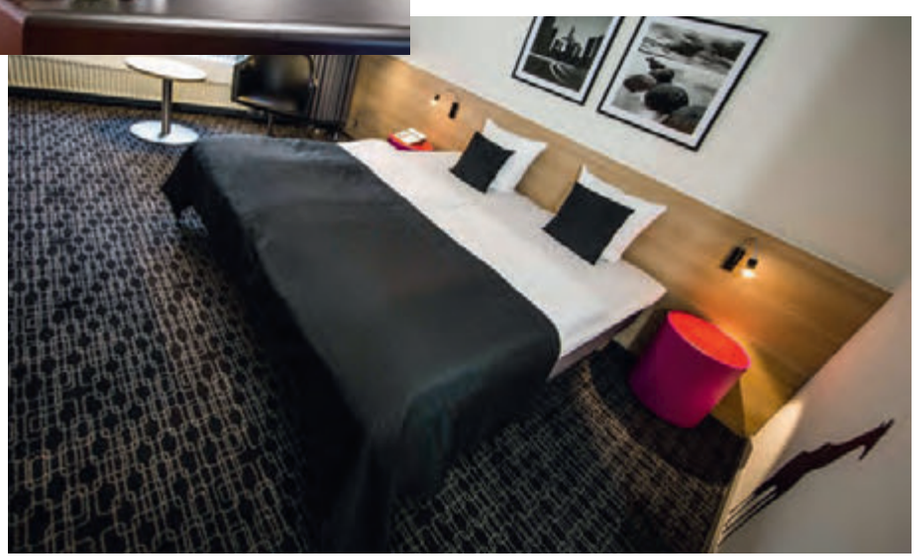

BUSMAIL GROUP CONVENTION

☆ Begegnen
☆ Buchen
☆ Begeistern

DER neue Treffpunkt für den Einkauf in der Bus- und Gruppentouristik!

Informationen: www.busmail-bgc.de

1. Vertragspartner für dieses Programm ist Pro Bus Scandinavia. Sämtliche Verträge zwischen Pro Bus Scandinavia (nachstehend PBS genannt) sowie dem Vertragspartner (nachstehend VP genannt) erfolgen und gelten ausschließlich schriftlich und nur zwischen PBS sowie dem VP! Ebenso sind sämtliche Nebenabsprachen, Änderungen, sowie mit dem jeweiligen Auftraggeber evtl. vereinbarte Sonderkonditionen schriftlich zu fixieren und besitzen nur in Schriftform Gültigkeit sowie Rechtsverbindlichkeit. Des Weiteren versichert der jeweilige VP, das die durch ihn eingesetzten und handelnden Personen autorisiert sind, im Namen des VP Geschäfte aller Art zu tätigen, die hierfür notwendig sind.

2. PBS haftet gegenüber dem VP für einen ordnungsgemäßen Ablauf sämtlicher Leistungen, die in dem jeweiligen Vertrag bestätigt sind bzw. bei Vorsatz oder grober Fahrlässigkeit. Von der Haftung ausgenommen sind Leistungsausfälle, die der VP selbst verschuldet, so z. B. verspätete Ankunft, grobe Fahrlässigkeit etc. oder aufgrund von höherer Gewalt wie z. B. Naturkatastrophen, Krieg, Streik etc. nicht durchgeführt werden können. PBS behält sich vor, sämtliche daraus entstehenden Kosten dem VP in Rechnung zu stellen. Ebenfalls keine Haftung übernimmt PBS für Regressansprüche Dritter, die sich aus dem Verhalten einzelner Reiseteilnehmer gegenüber PBS geltend gemacht werden.

3. Für die im Prospekt angegebenen Qualitätsmerkmale wie z. B. Hotelkategorien sowie weiterer beschriebener Standards einzelner Leistungsträger haftet der jeweilige Leistungsträger selbst. PBS hat diese lediglich vom jeweiligen Leistungsträger übernommen.

4. PBS empfiehlt jedem VP in beiderseitigem Interesse, insbesondere im Hinblick auf anfallende Umbuchungs- bzw. Stornogebühren grundsätzlich für jeden einzelnen Teilnehmer der Reise den Abschluss einer Reiserücktrittskostenversicherung.

5. Nach verbindlicher Buchung der Reise durch den VP sowie der Bestätigung durch PBS ist eine Anzahlung in Höhe von 10% des Gesamtreisepreises fällig. Der Rest ist bis spätestens 14 Tage vor Reisebeginn ohne jeglichen Abzug an PBS zu zahlen. **Ausschließlich vollständig bezahlte Rechnungen gelten als ausgeglichen und berechtigen zur Leistung.** PBS behält sich vor, bei Verzug um mehr als 7 Tagen vom Reisevertrag zurück zu treten und sämtliche daraus resultierenden Kosten dem VP in Rechnung zu stellen. Erfolgte Zahlungen an PBS gelten ausschließlich zur freien Verfügung von PBS. Abweichende Zahlungsmodalitäten hiervon bedürfen ausschließlich der schriftlichen Fixierung.

6. Stornierungen durch den VP sind grundsätzlich jederzeit möglich und müssen schriftlich erfolgen. Maßgeblich zur Berechnung der Stornokosten ist der Eingang des Tages des schriftlichen Stornowunsches bei PBS. **Im Falle einer kompletten Stornierung** verpflichtet sich der VP zur Zahlung nachfolgender pauschaler Entschädigungen bzw. Stornogebühren; **Komplettstorno des VP:**
bis 31 Tage vor Reise- bzw. Leistungsbeginn pauschale Bearbeitungsgebühr in Höhe von € 150,-

30 – 22 Tage vor Reise- bzw. Leistungsbeginn:	25% des Gesamtreispreises
21 – 15 Tage vor Reise- bzw. Leistungsbeginn:	45% des Gesamtreispreises
14 – 8 Tage vor Reise- bzw. Leistungsbeginn:	60% des Gesamtreisepreises
ab dem 7. Tag vor Reise- bzw. Leistungsbeginn:	80% des Gesamtreisepreises

Gelten abweichende von den hier aufgeführten Stornobedingungen haben diese nur Gültigkeit, wenn Sie in der Bestätigung gesondert ausgewiesen werden. Sollte die Reise nicht schriftlich storniert werden, so ist der komplette Reisepreis zu entrichten. Sind die Kosten **einzelner Leistungsträger,** die durch eine Stornierung durch den VP entstehen, nachweislich höher als wie hier gestaffelt, so sind diese Kosten ebenfalls vom VP zu tragen. Entstehen PBS durch Stornierung nachweislich höhere Kosten, so sind diese grundsätzlich vom VP zu tragen. PBS ist bemüht, im Sinne des VP für nicht in Anspruch genommene Leistungen bei den jeweiligen Leistungsträgern entsprechend deren Geschäftsbedingungen eine Erstattung bzw. Reduzierung der Kosten zu erwirken, übernimmt jedoch keinerlei Garantie oder Haftung dafür. Im Übrigen bleibt es dem VP unbenommen, niedrigere als die pauschalierten Stornobeträge nachzuweisen oder zu belegen, dass PBS keine wirtschaftlichen Nachteile durch den Rücktritt hat.

7. Der VP kann zu jedem Zeitpunkt Namensänderungen vornehmen bzw. Personenänderungen anmelden. Sämtliche Änderungen haben schriftlich zu erfolgen. Diese sind bis zur Sendung der Namens- bzw. Teilnehmerliste, die spätestens 28 Tage vor Reisebeginn bei PBS schriftlich vorliegen muss, kostenlos. Danach behält sich PBS vor, für jede bestehende Namens- bzw. Personenänderung eine pauschale Bearbeitungsgebühr in Höhe von € 100,- zu berechnen. Neuanmeldungen sind hiervon grundsätzlich nicht berührt. Weiterhin behält sich PBS vor, nach Abschluss des Vertrages für jede Änderung größeren Umfanges im Reiseverlauf eine pauschale Bearbeitungsgebühr in Höhe von € 30,- zu berechnen.

8. Teilstornierungen sind jederzeit möglich und müssen ebenfalls schriftlich erfolgen. Maßgeblich zur Berechnung der Stornokosten ist der Eingang des Tages des schriftlichen Stornowunsches bei PBS.
Im Falle einer Teilstornierung verpflichtet sich der VP zur Zahlung nachfolgender pauschaler Entschädigungen bzw. Stornogebühren: **Teilstornierungen durch den VP:**
bis 29 Tage vor Reise- bzw. Leistungsbeginn kostenlos
28 – 22 Tage vor Reise- bzw. Leistungsbeginn: 25% des Gesamtreispreises, mindestens jedoch € 40,- pro Person
21 – 15 Tage vor Reise- bzw. Leistungsbeginn: 45% des Gesamtreispreises
14 – 8 Tage vor Reise- bzw. Leistungsbeginn: 60% des Gesamtreisepreises
ab dem 7. Tag vor Reise- bzw. Leistungsbeginn: 80% des Gesamtreisepreises
Bei Nichtantritt ist der komplette Teilnehmerreisepreis zu entrichten. Gelten abweichende von den hier aufgeführten Stornobedingungen haben diese nur Gültigkeit, wenn Sie in der Bestätigung gesondert ausgewiesen werden. Entstehen PBS durch Stornierung nachweislich höhere Kosten, so sind diese vom Vertragspartner zu tragen.

9. PBS behält sich vor, Preiserhöhungen zu verlangen. Dies gilt insbesondere dann, wenn der vereinbarte Reisepreis von der Zahl der Teilnehmer bzw. von dem Umfang der tatsächlich in Anspruch genommenen Leistungen abhängig ist, so z. B. bei Reduzierung von Teilnehmerzahlen bzw. Leistungen. Weiterhin behält sich PBS vor, im Falle einer Änderung der Wechselkurse entsprechend den nachfolgenden Bestimmungen den Reisepreis zu ändern:
Eine Erhöhung des Reisepreises ist grundsätzlich nur zulässig, wenn zwischen Vertragsabschluss und dem Reisetermin mehr als 4 Monate liegen. Im Falle einer nachträglichen Änderung des Reispreises ist PBS verpflichtet, den VP unverzüglich zu informieren. PBS ist berechtigt, bei einer Änderung der Wechselkurse nach Abschluss des Vertrages den Reisepreis in dem Umfang zu erhöhen, in dem sich die Leistungen dadurch für PBS erhöht haben. Bei einer Erhöhung von mehr als 5% ist der VP berechtigt, unverzüglich und ohne Stornierungskosten vom Vertrag zurückzutreten.

10. Im Hinblick auf das berechtigte Geschäftsinteresse von PBS **ist dem VP für die Dauer von fünf Jahren untersagt, mit sämtlichen für diesen Reisevertrag von PBS eingesetzten Hotelpartnern Gruppenreisen zu organisieren bzw. Verträge zu schließen. Es sei denn, der VP kann nachweisen, dass er schon vor Durchführung dieses Vertrages zu den entsprechenden Leistungsträgern eigene Geschäftsbeziehungen unterhalten hat.** Des Weiteren verpflichtet sich der VP gegenüber PBS, keinerlei Informationen oder Absprachen, die den Reisevertrag betreffen, an Dritte weiterzugeben. Bei Nichteinhaltung behält sich PBS vor, eine pauschale Entschädigung in Höhe des Reisepreises des jeweils vorliegenden Reisevertrages zu berechnen.

11. Es gelten ausschließlich die hier aufgeführten Reisebedingungen. Das Reisevertragsgesetz findet keinerlei Anwendung. Die Unwirksamkeit einzelner Bestimmungen dieser Geschäftsbedingungen hat nicht die Unwirksamkeit des gesamten Vertrages zur Folge. Gerichtsstand ist ausschließlich der Sitz von Pro Bus Scandinavia.

Pro Bus Scandinavia
Burgstraße 5
D-55758 Kempfeld

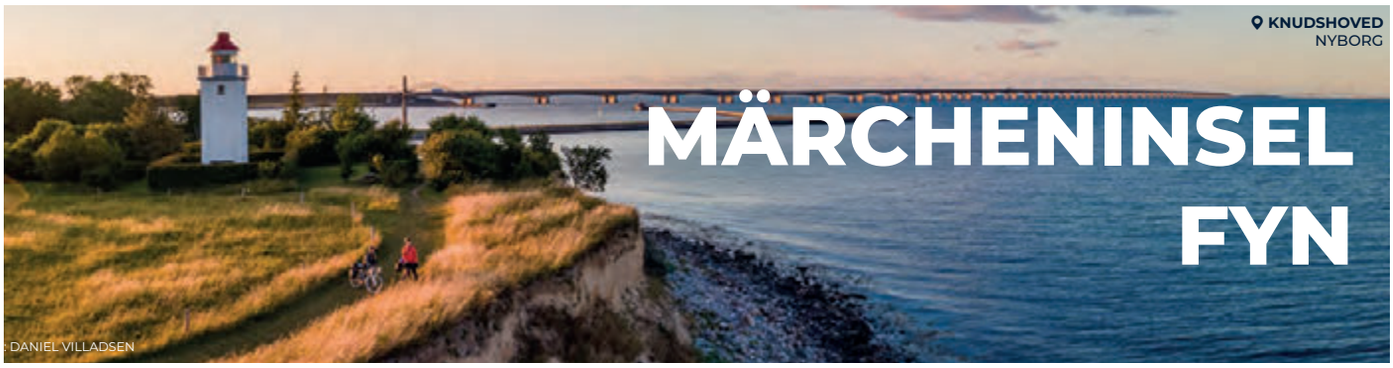

MÄRCHENINSEL FYN

MITTEN IM HERZEN DÄNEMARKS BEFINDET SICH DESSEN HEIMLICHE PERLE

Auf Fyn finden Sie 1.100 km Küste und urig, hügelige Landschaft für einzigartige Natur- und Outdoorerlebnisse. Entdecken Sie prächtige Herrenhäuser und Schlösser, Weingüter, spannende Museumsangebote und authentisch dänische Kleinstädte und Dörfer.

Gehen Sie auf Entdeckungsreise in Odense und erleben Sie die gelungene Kombination von Alt und Neu. Besuchen Sie das neu eröffnete Hans Christian Andersen Museum und tauchen Sie ein in ein märchenhaft phantasievolles Universum. Wir freuen uns auf Ihren Besuch!

VISITFYN

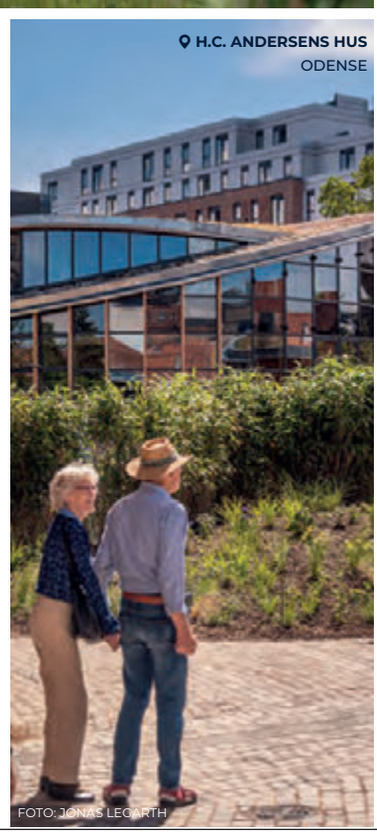

Pauschalarrangement Fünen für Ihre Gruppen!

Fünen, der Sonnengarten Dänemarks

1. Tag: "Hjertelig velkommen" auf Fünen

Von der Grenze aus empfehlen wir die Anreise via Kolding, wo wir einen ersten Halt einlegen. Hier besuchen wir die **Burgruine „Koldinghus"**, ein ehemaliger Sitz der Könige Dänemarks. Die Burg aus dem 13. Jahrhundert ist heute zugleich Ruine, Museum sowie ein architektonisches Meisterwerk mit diversen Ausstellungen von internationalem Rang! Weiter über die "Lille-Belt" Brücke erreichen wir schließlich unser Ziel – **"hjertelig velkommen" auf Fünen!**

Die quirlige und **lebendige Hauptstadt Odense** ist unser Ausgangspunkt, die Heimat des wohl berühmtesten Dänen Hans Christian Andersen zu entdecken. Nach dem Check In erfolgt das gemeinsame Abendessen sowie ein gemütlicher Ausklang des Tages.

Fahrstrecke ab Flensburg (GR) ca. 160 km.
Achtung: alternativ bietet sich auch die Fährverbindung Fynshav - Bøjden an. Die Kilometerleistung reduziert sich hierbei um ca. 50 km. Kosten für die Fähre Fynshav - Bøjden ca. € 140,- inklusive Bus und aller Personen (nicht im Reisepreis inbegriffen). Mehrere Abfahrten täglich möglich, die Fahrzeit beträgt ca. 50 Minuten.

2. Tag: Die Hauptstadt Odense

Gut gestärkt vom Frühstück erkunden wir heute die **Hauptstadt der Insel** und gleichzeitig Heimat von Hans Christian Andersen. Überall in der Stadt begegnet man immer wieder dem weltberühmten Dichter und Märchenerzähler.

Nach der Führung durch die Stadt bietet sich natürlich der Besuch des **Hans Christian Andersen Museums** an (fakultativ). Oder man verbringt die Zeit in der sehr attraktiven und schönen Fußgängerzone der Innenstadt.
Der Rest des Tages verbleibt zur freien Verfügung. Das Abendessen und der gemütliche Ausklang des Tages erfolgen im Hotel.

Fahrstrecke ca. 20 km.

3. Tag: Inselpanorama

Heute erkunden wir weitere schöne Seiten Fünens auf einer Panoramafahrt abseits der Hauptstadt. Nach der Begrüßung durch die Reiseleitung ist unser erstes Ziel das **romantische Kerteminde direkt an der Ostküste** der Insel gelegen. **Malerische Gassen und alte Gebäude** prägen das Kleinod, welches auch als „Der Garten am Meer" bezeichnet wird. Weiter geht es in südliche Richtung nach **Nyborg, eine der ältesten und wichtigsten Städte Dänemarks** überhaupt. Im Mittelalter war die Stadt für **150 Jahre Sitz des dänischen Königshaus.** Dies dokumentiert eindrucksvoll das **Schloss Nyborg mit seinem altertümlichen Ensemble, eingebettet in eine Wallanlage** im Zentrum der Stadt, welches natürlich besichtigt wird. Nach ein wenig Zeit zur freien Verfügung erreichen wir das letzte Ziel unseres heutigen Tages.

Die Stadt Svendborg ganz im Süden Fünens. **Die heimliche Hauptstadt** der Insel liegt traumhaft

direkt am Svendborgsund und lädt mit seiner sehr schönen Innenstadt und vielen mittelalterlichen Gebäuden ein, entdeckt zu werden. Sehr sehenswert ist zudem auch der Museumshafen der Stadt, Svendborg ist sehr bekannt als Zentrum für Holzschiffbau. Weiter entlang der südwestlichen Küste sowie über Faaborg endet die Panoramafahrt dann am späten Nachmittag wieder im Hotel.

Fahrstrecke ca. 140 km.

Zufriedene Gäste - für uns das Wichtigste!

4. Tag: Kopenhagen

Unser letzter Tag steht ganz im Zeichen der größten und gleichzeitig Hauptstadt Dänemarks – Kopenhagen. Nach der Ankunft sowie der Begrüßung durch die örtliche Reiseleitung erleben wir Kopenhagen auf einer Stadtrundfahrt.

Wir genießen hautnah die vielen Sehenswürdigkeiten, wie z. B. das Schloss Christiansborg – heute Heimat des dänischen Parlaments –, die kleine Meerjungfrau, den alten Hafen „Nyhavn, die Marmorkirche, den Sitz der Königin, Schloss Amalienborg, das Alternativviertel Christiania oder die Fußgängerzone „Strøget"…
Es bleibt Zeit zum Bummeln, Stöbern, Einkaufen oder wir erspüren die weltberühmte dänische Gemütlichkeit in einem der zahlreichen Cafés und lassen unsere Seele baumeln, ehe wir am Nachmittag dann zurück nach Odense fahren. Abends dann sind wir ein letztes Mal zu Gast im Restaurant unseres Hotels. Wir lassen die letzten Tage noch einmal Revue passieren und genießen den Abend auf Fünen.

Fahrstrecke ca. 370 km.
Achtung: die Fahrt über die Storebælt-Brücke ist gebührenpflichtig. Die Kosten für den Reisebus inklusive aller Personen beträgt ca.€ 135,- (Preisstand 2022). Die Maut kann in Euro oder mit allen gängigen Kreditkarten bezahlt werden und ist nicht im Reisepreis inbegriffen!

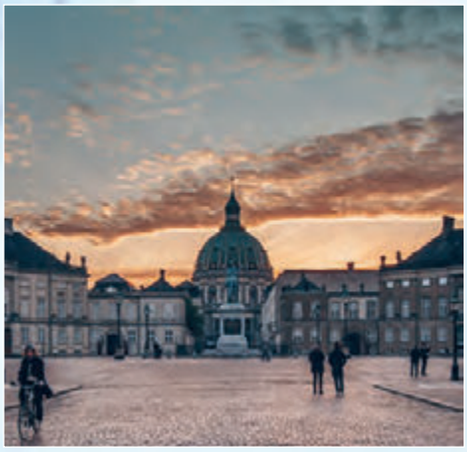

5. Tag: På gensyn – Auf Wiedersehen in Dänemark

Eine Reise voller neuer Eindrücke, Erlebnisse und angenehmer Erinnerungen neigt sich nun dem Ende entgegen.

Es heißt **Abschied nehmen von Fünen,** die Rückreise erfolgt auf direktem Weg nach Deutschland.

Fahrstrecke bis Flensburg (GR) ca. 180 km oder ca. 130 km bei Nutzung der Fähre Bøjden – Fynshav.

Reisepreis für dieses Pauschalarrangement:

Fünen, der Sonnengarten Dänemarks

5 Tage / 4 Nächte in 4*-Hotels, inklusive aller aufgeführten Ausflüge, Führungen und Mahlzeiten.

Preise:
DZ pro Person: **ab 414,00 Euro**
EZ-Zuschlag: **ab 82,00 Euro**

Mindestteilnehmerzahl 20 vollzahlende Personen.
Busfahrer frei im Einzelzimmer.
Der Reiseverlauf ist individuell beliebig veränderbar.

Beratung & Buchung:

PROBUS SCANDINAVIA

Pro Bus Scandinavia
T +49 6786 292763
F +49 6786 292764
mail@probus-scandinavia.com

Pauschalarrangement Rundreise
für Ihre Gruppen

„Jütland, Fünen, Seeland - die große Dänemark-Rundreise“

1. Tag: „God dag Danmark“

Die Anreise erfolgt über Hamburg und Flensburg. Wir beginnen mit unserem Ausflugsprogramm auf den **Düppeler Höhen** nahe Sønderborg und besuchen das **Geschichtszentrum „Dybbøl Banke“.** Diese für das heutige deutsch-dänische Verhältnis sehr wichtige Ereignis erzählt von der Fehde zwischen Dänen, Preußen und Österreich um die Vorherrschaft der Region Schleswig-Holstein im vorletzten Jahrhundert. Nachdem wir auch die dazugehörige historische Mühle besichtigt haben erreichen wir unser Hotel in Sønderborg, Nach dem Check-In erfolgt das gemeinsame Abendessen und ein gemütlicher Ausklang des Tages.
Fahrstrecke ab Flensburg (GR) ca. 40 km

2. Tag: „Weltnaturerbe und die Wikinger“

Am Vormittag erreichen wir den kleinen Ort **Hoyer** an der Nordseeküste, dort besuchen wir den Nationalpark Wattenmeer, unter anderem das vogelreichste Gebiet Europas und Weltnaturerbe. Wir erleben diese weltweit einzigartige Landschaft auf einer Wattenmeer-Safari gemeinsam mit einem örtlichen Reiseführer und vielen überraschenden Erlebnissen…
Im benachbarten **Møgeltønder** sind wir anschließend zu Gast im Krug des Schloss Schackenborg und genießen in einmaligem, royalem Ambiente ein leckeres Mittagessen (im Rahmen der HP). Nach diesem Gaumenschmaus fahren wir weiter in **die älteste Stadt Dänemarks nach Ribe.** Nicht nur während eines Stadtrundgangs wähnen wir uns in der Zeit der Wikinger, den der Ortskern ist nach wie vor ein Kleinod an Baukultur aus der Zeit der alten Haudegen… Nach einer Panoramafahrt über Varde und Hvide Sande entlang einer der schönsten Straßen Dänemarks erreichen wir am Abend in Herning unseren nächsten Gastgeber.
Fahrstrecke ca. 290 km.

3. Tag: Westjütland und die Nordsee

Gut gestärkt vom Frühstück geht es weiter in nordwestliche Richtung bis nach Thyborøn, dem Städtchen zwischen Limfjord und der Nordsee, umrahmt von endlos weißen Sandstränden, und gleichzeitig zweitgrößter Fischereihafen Dänemarks. Hier spürt man die Naturgewalten der dänischen Westküste besonders intensiv...! Auf uns warten zuerst spannende Eindrücke und Erlebnisse im **Hafen von Thyborøn. Auf einer Führung kommen wir dem Leben, Arbeiten und den Einheimischen dort sehr nahe, man bestaunt die Fangflotte, die Rettungsstation, verschiedene Kaianlagen und vieles mehr.** Soviel Seeluft mach hungrig und so genießen wir am Mittag ein fangfrisches Fischbüffet in einem Restaurant der Stadt. Nach dieser Stärkung besuchen wir die Fischauktionshalle, die ebenfalls im Hafen liegt. Vom Anlanden der Fänge, dem Sortieren und filetieren bis hin zur Auktion und der Versendung erleben wir den gesamten Prozess einer Fischauktion. Es bleibt Zeit zur freien Verfügung ehe wir am späten Nachmittag unser nächstes Hotel in Skive erreichen, Übernachtung.
Fahrstrecke ca. 180 km.

4. Tag: Dänisches Nordkap & seine Meeresbewohner

Unser heutiges erstes Ziel liegt in Hirtshals. Wir erkunden Nordeuropas größtes Aquarium. Mit insgesamt **58 Aquarien, durch die 4,5 Mio. l Meerwasser fließen** bietet es seinen Gästen allerlei spannende Einblicke und Erlebnisse rund um die Bewohner der Nordsee. **Mehr als 70 verschiedene Fischarten** schwimmen durch die beeindruckende Wasserlandschaft, zudem trifft man immer wieder auf interessante Ausstellungen. Unvergesslich und nicht fehlen darf der Besuch der Robbenfamilie während der täglichen Fütterung… Weiter geht es nach Skagen. Wir steigen wir um und genießen eine Traktorfahrt zur nördlichsten Spitze Dänemarks, dem **„Grenen“. Dort, wo Kattegat und Skagerrak aufeinandertreffen** erleben wir eine grandiose Naturlandschaft in einmaliger Umgebung und schauen dem Spiel der Wellen zu. Nach diesem eindrucksvollen Erlebnis mit dem dazugehörigen Naturreservat erreichen wir am Abend dann Sabro sowie unseren nächsten Gastgeber, Abendessen und Übernachtung.
Fahrstrecke ca. 420 km.

5. Tag: Ostjütland und die Insel Fünen

Am Vormittag besuchen wir die sehr geschichtsträchtige Festung „Koldinghus“ in Kolding, ein ehemaliger Sitz der Könige Dänemarks und die **einzige noch existierende royale Festung in Jütland.** Die Burg aus dem 13. Jahrhundert ist insbesondere für deutsche Gruppen lohnenswert, bildete sie doch im Mittelalter die Grenze zu Deutschland. Heute ist sie zugleich Festung, Museum sowie ein architektonisches Meisterwerk! Um das alte und fragile Mauerwerk eines Gebäudeflügels vor dem Einsturz zu schützen, wurde eine komplett hängende Konstruktion über diesen Gebäudeteil gelegt, dass allein schon ist eine **Sehenswürdigkeit von Weltrang.** Zu besichtigen sind außerdem der Heroenturm, der Ruinensaal, die Schlosskirche, eine Bibliothek sowie der größte Rittersaal Dänemarks. Sehr sehenswert ist die größte Sammlung von modernem, zeitgenössischem Silber des Landes, **permanente Wanderausstellungen von internationalem Rang** runden einen Besuch des Koldinghus positiv ab. Weiter geht die Fahrt über die „Kleine-Belt-Brücke“ auf die Insel Fünen bis in die Hauptstadt Odense. Sie ist gleichzeitig Heimat von Hans Christian Andersen. Überall in der Stadt begegnet man immer wieder dem weltberühmten Dichter und Märchenerzähler. Sehenswert neben vielen anderem sind vor allem das alte Stadtviertel mit den schön renovierten Bürgerhäusern um das Hans-Christian-Museum herum, das ehemalige Armenhaus in der Paaskestræde und das Flüsschen im Zentrum, wo die Frauen zu Lebzeiten von H.C. Andersen ihre Wäsche gewaschen haben. Sehenswert ist ebenfalls die schöne Sct. Knuds Kirche, die eines der besten Beispiele der hochgotischen, eleganten Baukunst Dänemarks ist. Fakultativ: Besuch des Hans-Christian-Andersen-Museums im Zentrum der Stadt. Es bleibt danach ein wenig Zeit zur freien Verfügung, ehe wir dann unseren heutigen Gastgeber am Stadtrand erreichen. **Fahrstrecke ca. 170 km.**

T +49 (0)6786 292763 | mail@probus-scandinavia.com | www.probus-scandinavia.com

6. Tag: Das royale Dänemark

Über die berühmte „Storebelt-Brücke“ erreichen wir die Insel Seeland. Der Tag steht zuerst im Zeichen der ehemaligen Königsstadt Roskilde. **Dort angekommen sind wir zu Gast im berühmten Wikingerschiffsmuseum.** Der älteste Teil des Museums, die Wikingerschiffshalle entstand als ein großer Ausstellungsraum für die dauerhafte Präsentation der **5 weltberühmten Wikingerschiffe von Skuldelev**, welche zusammen mit einer weiteren Schiffssammlung den Kern der Ausstellung bilden. Die Schiffe wurden 1962 im Fjord gefunden und ausgegraben. Darüber hinaus besitzt das Museum eine eigene Insel mit Hafen, Bootswerft und dem „Tunet“, dem Versammlungsplatz der Wikinger. Wer mag, kann hier selbst Hand anlegen und versuchen, ein Tau zu schlagen, Muster in Holz zu schnitzen oder ein glühendes Eisen zu schmieden... Unser nächstes Ziel ist das **Wasserschloss Frederiksborg in Hillerød. Die größte Renaissance-Anlage Nordeuropas mit seinem wunderschönen Landschaftspark** mit etlichen Barockgärten ist sicherlich ein Höhepunkt auf einer Reise nach Dänemark. Frederiksborg erzählt 500 Jahre dänische Geschichte, die Besichtigung des Schlosses mit Rittersaal, Ritterstube, Schlosskirche, der Marmorgalerie, dem Neptunbrunnen und vielem mehr ist mehr als beeindruckend. Am späten Nachmittag erreichen wir dann unseren letzten Gastgeber für die nächsten beiden Nächte, dort dann Abendessen und Übernachtung. **Fahrstrecke je nach Hotelstandort ca. 240 – 260 km.**

7. Tag: Kopenhagen

Zum Abschluss besuchen wir heute Kopenhagen. Nach der Begrüßung durch die örtliche Reisleitung wartet die Hauptstadt Dänemarks darauf entdeckt zu werden. Auf der Fahrt durch Kopenhagen erleben wir die vielen Sehenswürdigkeiten wie z. B. den alten Hafen „Nyhavn“, die kleine Meerjungfrau, die Marmorkirche, das Alternativviertel „Christiania“ oder die Fußgängerzone „Strøget“…
Die Rundfahrt endet am Schloss Amalienborg, dem Sitz der dänischen Königin, wo wir den Wachwechsel der königlichen Garde miterleben. Nach diesem Besuch steht der Rest des Tages zur freien Verfügung. Es bleibt Zeit zum Bummeln, stöbern, kaufen oder wir spüren die weltberühmte dänische Gemütlichkeit in einer der zahlreichen Cafés und lassen unsere Seele baumeln… Abends dann sind wir ein letztes Mal zu Gast im Restaurant unseres Hotels. Wir lassen die letzten Tage noch einmal Revue passieren und genießen den letzten Abend in Dänemark.
Fahrstrecke je nach Hotelstandort ca. 100 - 120 km.

8. Tag: På gensyn – Auf Wiedersehen in Dänemark

Allmählich heiß es Abschied nehmen von Dänemark, eine Reise voller neuer Eindrücke und schönen Erinnerungen neigt sich dem Ende entgegen. Die Heimreise erfolgt auf direktem Weg, die Ankunft erfolgt spätestens am Abend.

„Jütland, Fünen, Seeland, die große Dänemark-Rundreise“

8 Tage/7 Nächte in 3* - 4*-Hotels, inkl. aller aufgeführten Ausflüge, Führungen und Mahlreiten.

Preise:
DZ pro Person: **ab € 799,-**
EZ-Zuschlag: **ab € 170,-**

Mindestteilnehmerzahl 20 vollzahlende Personen.
Busfahrer ODER Reiseleiter frei im EZ

Der Reiseverlauf ist individuell beliebig veränderbar.

Beratung & Buchung:

PROBUS SCANDINAVIA

Pro Bus Scandinavia
T +49 6786 292763
F +49 6786 292 764
mail@probus-scandinavia.com

T +49 (0)6786 292763 | mail@probus-scandinavia.com | www.probus-scandinavia.com

Dreh- und Angelpunkt auf Seeland ist Dänemarks Hauptstadt Kopenhagen!

Hier finden Gruppen vielfältige Freizeit- und Ausflugsmöglichkeiten in jeder Hinsicht. Neben den vielen Sehenswürdigkeiten, der Shoppingmeile Strøget, dem „neuen“ alten Hafen „Nyhavn“ oder dem **Schloss Amalienborg** bietet Kopenhagen auch kulturell eine Vielfalt an Alternativen. Nicht zu vergessen - und ebenfalls ein wahres Erlebnis - sind sowohl die **unzähligen, vielfältigen kulinarischen Genüsse**, die Kopenhagen bietet, als auch die einmalige Atmosphäre und das dänische Lebensgefühl der pulsierenden Metropole.

Kulinarisch ist Seeland eine wahre Schatztruhe. Vieles kommt direkt von regionalen Anbietern der Insel auf den Teller und lässt auch in dieser Hinsicht einen Aufenthalt auf Seeland zum Genuss werden.

Im Norden Seelands begegnet man dem royalen Dänemark mit all seinen Schlössern und umrahmt von wunderschönen Landschaften und viel Grün. Sehr zu empfehlen ist hier der Besuch von **Schloss Frederiksborg** in Hillerød. Auf Seeland finden sich zudem auch viele kleine sogenannte Privatgärten, die nicht nur Gartenfreunde zur Besichtigung einladen.

Die **Weltkulturerbestadt Roskilde** ist nicht nur, aber insbesondere wegen des Wikingerschiffsmuseums, allemal einen Stopp wert.

Weiter im Süden begeistern Lolland, Falster und Møn ebenfalls mit ihrer **abwechslungsreichen Landschaft** und laden direkt zum Inselhopping ein.

Auf der Karte links sehen Sie die Standorte unserer Partner auf Seeland

Hotelpartner

7 ***Hotel Klinten, Rødvig
8 ***Zleep Hotel Niels Jul, Køge

Attraktioner

8 Schloss Frederiksborg, Hillerød
9 Wikingerschiffsmuseum, Roskilde

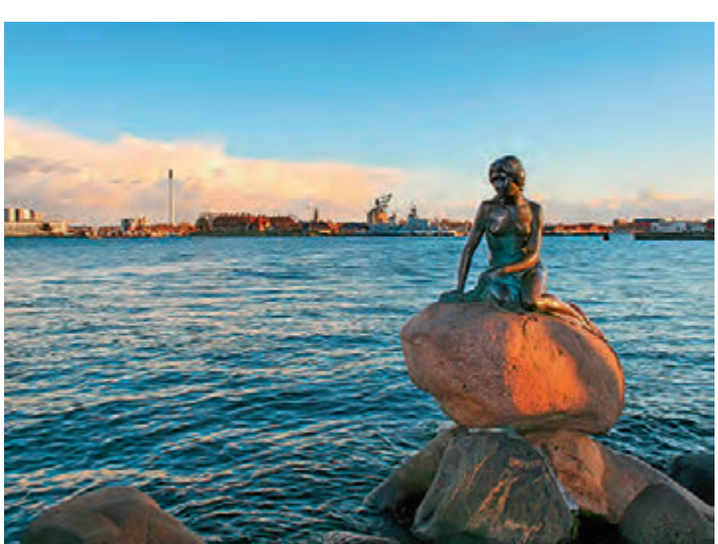

***Hotel Klinten, Rødvig: Kopenhagens Country Side!

7

Preise auf Anfrage
Gruppen ab 20 Personen.

Bus Plus!

- Freie Minibar für Fahrer **UND** Reiseleiter
- Täglich Coffee to go für Fahrer **UND** Reiseleiter
- Täglich Lunchpaket für Fahrer **UND** Reiseleiter

Hotel Klinten begrüßt Ihre Gruppen in **traumhafter und romantischer Lage direkt am Meer mit direktem Zugang zum hoteleigenen Sandstrand.**

Nur ca. 60 Minuten entfernt vom Zentrum der Hauptstadt liegt das Hotel im idyllischen Ort Rødvig, auch bekannt als Country Side Kopenhagens. Das Haus ist nicht nur aufgrund seiner Lage eine **kleine Perle, der familiäre Charakter, der gemütliche Stil des Hauses in dem viel Holz verarbeitet wurde und nicht zuletzt eine fantastische große Gartenanlage an der Wasserkante der Ostsee** lassen einen Aufenthalt zum Genuss werden.

Für Gruppen, die dem urbanen Trubel entgehen und stattdessen sowohl eine lockere, gemütlich ländliche Stimmung, als auch die vielfältigen Möglichkeiten dänischer Kultur und Natur erleben möchten, ist Hotel Klinten einfach ideal, **zumal man hier sehr preisbewusst nächtigen und auch schlemmen kann.**
Insgesamt nur 58 klein gehaltene Doppelzimmer sind ein Garant für eine familiäre Atmosphäre. Ei**nige Zimmer verfügen über direktem Meerblick sowie Balkon/Terrasse** (Aufpreis). Überall im Haus finden sich immer wieder gemütliche Lounges – teils mit Kaminfeuer – zum

Erholen oder Verweilen und bieten auch für Gruppen **ausreichend Platz. Der Garten direkt am Meer mit einigen Sitzmöglichkeiten ist einfach nur atemberaubend…**

Zu den weiteren Annehmlichkeiten gehören ein modernes, neu gestaltetes Fitnesscenter, Billard sowie Fahrräder, alles zur kostenlosen Nutzung, wie auch drahtloses Internet in der ganzen Anlage. **Kaffe und Tee** auf den Zimmern sowie frischgebrühter Kaffe in der Anlage stehen ebenfalls **kostenlos** bereit. Sollten Sie mit Ihrer Gruppe auch mal unter sich sein wollen, wartet ein schöner, gemütlich eingerichteter Raum mit vielen Annehmlichkeiten wie TV, Selbstbedienungsbar, Musik, diverse Spielmöglichkeiten und und und…
Ein wahrer Genuss für den Gaumen und der Stolz des Hauses ist das Restaurant. Inklusive **Panoramablick direkt aufs Meer** serviert Hotel Klinten Ihren Gruppen kulinarische, hausgemachte Erlebnisse. Originalität und Ästhetik stehen hierbei im Vordergrund der stets frischen Rohwaren, die hauptsächlich aus der Umgebung, stammen. Es werden keinerlei Fertigprodukte verarbeitet. Die Gerichte basieren auf internationaler Küche mit saisonalen Einflüssen, die Küche ist insgesamt eine sehr abwechslungsreiche, gesunde und natürlich sehr leckere – „gode appetit"! An schönen Sommertagen lädt die **Außenterrasse zum Abendessen ein.**

Erleben Sie die Country Side von Kopenhagen mit ihren Gruppen in **ungezwungener, gemütlicher Atmosphäre, mit romantischen Abenden am Meer, kulinarischen Höhepunkten** und vielem mehr im Hotel Klinten!

T +49 (0)6786 292763 | mail@probus-scandinavia.com | www.probus-scandinavia.com

***Zleep Hotel Niels Juel, Køge: Dieser Hotelname verpflichtet!

8

Preise auf Anfrage
Gruppen ab 20 Personen.

Bus Plus

- Freie Unterkunft/Verpflegung für den Fahrer
- Kostenloser Parkplatz am Hotel

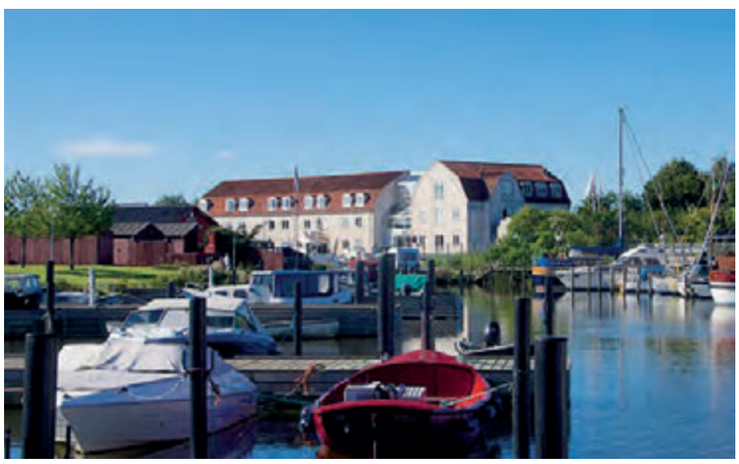

✗ Das Haus liegt **nur 5 Gehminuten vom komplett neu gestalteten und sehr ansprechendem Zentrum entfernt direkt am alten charmanten Hafen von Køge, einem Vorort Kopenhagens.**

✗ Namenspatron des Hauses war der berühmte dänische Admiral, der in einer denkwürdigen Seeschlacht die Schweden in der Bucht von Køge besiegte.

✗ Zleep Hotel Niels Juel ist ein **Nichtraucherhotel, erbaut im klassischen Speicherstil. Es wurde 2022 komplett renoviert und erstrahlt nun in neuem Glanz**

✗ Alle Zimmer verfügen über DU/WC, Fön, Flachbildschirm (auch deutschsprachige Programme) und WLAN.

✗ Das gemütliche Restaurant bietet italienische als auch internationale Küche für jeden Geschmack.

✗ Weiterhin verfügt das Hotel über einen Weinkeller, eine Bar, einen großzügigen, gemütlichen Lobbybereich sowie einer Außenterrasse zum Verweilen.

✗ Der **Standort** des Hotels **ist ein idealer Ausgangspunkt für Ausflüge nach Kopenhagen, Roskilde sowie ganz Seeland.**

Frederiksborg Slot, Hillerød: Die größte Renaissance-Anlage Nordeuropas!

8

Eintrittspreis: 9,50 EUR
Gruppen ab 10 Personen.

Bus Plus

- Kostenloser Busparkplatz
- Freie Verpflegung für den Fahrer und Guide
- Abfallbeseitigung

✗ Als **größte Renaissance-Anlage Nordeuropas** ist der Besuch von **Schloss Frederiksborg** sicherlich ein **Höhepunkt auf einer Reise nach Dänemärk.**

✗ Im 17. Jahrhundert durch König Christian IV. erbaut, ist das Wasserschloss **umgeben von einem wunderschönen Landschaftspark mit etlichen Barockgärten.**

✗ Sowohl das **Schloss als auch die Gärten sind einzigartig in ihrer Art,** beides kann natürlich ausgiebig besichtigt werden.

✗ Auf Frederiksborg werden **500 Jahre dänische Geschichte** anhand bedeutender Portraits, Historienmalerei sowie Kunstgewerbe erzählt.

✗ Zu den **Highlights im Schloss** gehören natürlich der Rittersaal, die Ritterstube, die Schlosskirche, die Marmorgalerie des Königflügels und vieles mehr.

✗ **Ein Spaziergang durch die nach alten Vorlagen original rekonstruierten Barockgärten darf nicht fehlen,** nicht nur Gartenfreunde geraten vollends ins Schwärmen.

✗ Ein **optimal gruppengeeignetes Ausflugsziel der besonderen Art** wartet darauf, entdeckt zu werden.

Wikingerschiffsmuseum, Roskilde: Der Stolz der alten Wikinger – Geschichte mit allen Sinnen!

9

Eintrittspreis: ab 12,50 EUR
Gruppen ab 20 Personen.

Die Geschichte der Dänen ist untrennbar mit der Geschichte der Wikinger verbunden. Deshalb ist ein **Besuch im Wikingerschiffsmuseum** am Roskilde Fjord ein **„Muss" während einer Reise nach Dänemark.** Erleben Sie mit Ihren Gruppen dieses tolle Highlight hautnah! **Original Wikingerschiffe und die imponierende Schiffssammlung im eigenen Museumhafen bilden den Kern der außergewöhnlichen Ausstellung.** Die Schiffe wurden alle zusammen 1962 an einem ehemaligen durch die Wikinger erbauten Sperrwerk im Roskildefjord gefunden und ausgegraben.
Der Fund umfasst **5 verschiedene Schiffstypen, darunter eines der bisher größten entdeckten Kriegsschiffe aus der Wikingerzeit,** die zusammen einen einzigartigen Eindruck von der Schiffsbau- und Handwerkskunst der Wikinger geben. Wer mag, kann sich selbst wie ein Wikinger kleiden und in die Zeit der alten Haudegen schlüpfen, man hat **jede Menge Spaß** mit den Requisiten und dem Nachbau eines Wikingerschiffes. Sogar Segeltörns auf den Booten sind möglich. Weitere temporäre Sonderausstellungen runden das Angebot positiv ab.

Darüber hinaus besitzt das Museum eine **eigene Museumsinsel mit Hafen, Bootswerft und "Tunet", dem Versammlungsplatz der Wikinger.** Der Museumshafen birgt die **große Sammlung traditioneller skandinavischer Holzboote und rekonstruierter Wikingerschiffe,** die das Aussehen der Originalschiffe vor 1000 Jahren zeigen. Die Bootswerft vermittelt das Handwerk und die Bootsbaukultur der Wikingerzeit. Hier können Sie eine **aktive Werft besuchen** und die Arbeit des Bootsbauers aus nächster Nähe nicht nur verfolgen, sondern mit allen Sinnen probieren, fühlen und riechen. Auch hier kann man **selbst Hand anlegen** und versuchen, ein Tau zu schlagen, Muster in Holz zu schnitzen, das glühende Eisen zu schmieden oder Münzen zu prägen.
Natürlich gibt es einen Souvenirshop, für das leibliche Wohl sorgt das Café Knarr mit seiner **sehr außergewöhnlichen und schmackhaften „Neuen Nordischen Wikingerküche"** mit kalten und warmen Speisen. Diese **speziellen Essensarrangements** lassen einen Aufenthalt in dieser Attraktion zu einem wahren Erlebnis werden.

Bus Plus!

- Kostenloser Parkplatz
- Freier Eintritt für Fahrer und Guide
- Freie Verpflegung für Fahrer & Guide *(wenn gebucht)*

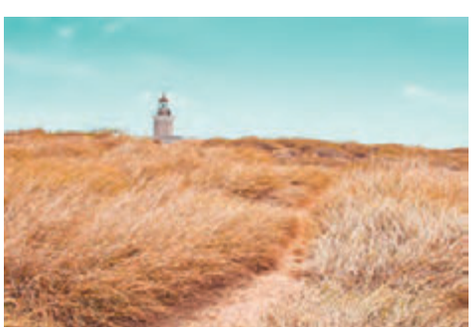

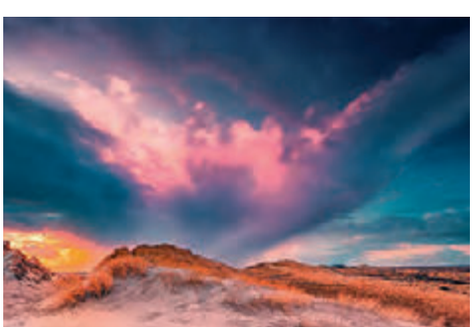

Nützliches und Wissenswertes für Ihren Aufenthalt in Dänemark

(alle Angaben ohne Gewähr, Stand 02/2022

Währung: Dänische Krone / € 1,- ca. DKK 7,44 (Stand 2022).
Alle gängigen Kreditkarten werden akzeptiert.

Für eine Reise nach Dänemark ist die Registrierung Ihres Unternehmens erforderlich. Bitte registrieren Sie sich vor Reiseantritt bei der **dänischen Finanz-behörde „TOLD OG SKAT".**

Weitere Infos unter: https://www.visitdenmark.de/reisebranche/diverse/registrierungspflicht-busunternehmen

Besondere Verkehrsregeln: Stets mit Abblendlicht fahren, Höchstgeschwindigkeit für Busse innerorts 50 km/h, außerorts 80 km/h, auf Autobahnen 100 km/h.

Zul. Maximalmaße + Gewichte für Busse: Höhe 4 m, Breite 2,55 m, Länge 12 m bei 2 Achsen / 13,70 m bei 3 Achsen. Gesamtgewicht 18 t bei 2 Achsen, 26 t bei 3 Achsen.

Notrufnummer Polizei + Feuerwehr: 112 / ADAC Notruf: +49/89 22 22 22

Es fallen, bei allen Partnern in diesem Prospekt – mit Ausnahme von Kopenhagen – keine Parkgebühren an. Der Busparkplatz liegt fast immer direkt am Hotel beziehungsweise an der Attraktion!

Deutsche Botschaft in Dänemark:
Göteborg Plads 1, DK-2150 København Nordhavn, Telefon: 0045/35459900,
E-Mail: info@kopenhagen.diplo.de

Umweltplakette: Alle Umweltzonen Dänemarks unter http://ecosticker.dk

Pro Bus Scandinavia Deutschland:
Burgstraße 5, D-55758 Kempfeld
Tel.: 0049-(0)6786-292763
Mobil: 0177-3 51 19 65
Fax: 0049-(0)6786-292764
mail@probus-scandinavia.com
www.probus-scandinavia.com

Einige Entfernungen:

Hamburg-Helsingør	370 km	Hamburg-Hirtshals	520 km
Hamburg-Kopenhagen	330 km	Hamburg-Aalborg	450 km
Hamburg-Odense	310 km	Hamburg-Aarhus	340 km
Hamburg-Esbjerg	310 km	Hamburg-Vejle	270 km

Rad- und Wanderreisen:
Skandinavien hautnah erleben!

Die Begeisterung für Rad- und Wanderreisen in Skandinavien hat in den letzten Jahren einen enormen Zuspruch erfahren und wird immer beliebter. Mit vielen tausend Kilometer beschilderten Rad- und Wanderwegen ist Skandinavien wie gemacht, um alle Sinne zu begeistern und die Natur im Land der Meere aus nächster Nähe zu erleben. Skandinavien bietet idyllische Fjorde, majestätische Berglandschaften, herrliche Natur, Sonnenschein, grüne Felder, brausendes Meer, wunderschöne Inseln, duftende Wälder und einmalige Aussichten. Die Möglichkeiten sind endlos – schwierig ist allein die Qual der Wahl. Denn Skandinaviens Rad- und Wanderwege lassen keine Wünsche offen. Also Wanderschuhe raus, Fahrradkette ölen und auf zu einmaligen Wander- und Radentdeckungen.

Skandinavien steckt voller Angebote für aktive Gruppen, die wandern oder Rad fahren wollen. Wir haben viele verschiedene Strecken mit unterschiedlichen Schwierigkeitsgraden und zum Teil **EXKLUSIVEN ROUTEN** für Sie zusammengestellt. Nicht nur - aber auch - abseits der offiziellen Wege, so dass die Reise für Ihre Gruppen noch interessanter wird!

Kurze Ausflüge oder lange, geschichtsreiche Erlebnisrouten? Am Fjord entlang, auf dem Deich oder durch den Nationalpark? Eine Städtetour? Themenrouten oder individuelle Streckenführung? Kultur, Natur oder Gemütlichkeit – alles kann und nichts muss.

Wir stellen die Routen ganz nach den Wünschen für jede Gruppe individuell zusammen. Selbstverständlich haben wir auch an **Einkehrmöglichkeiten** gedacht und nehmen die eine oder andere **Attraktion** mit. Natürlich sprechen unsere Fahrradguides **deutsch** und sind selbst leidenschaftliche Radfahrer bzw. Wanderer. **Und das Allerwichtigste: Sie kennen sich bestens aus, denn sie sind Einheimische!**

Achten Sie bitte auf dieses Zeichen:
Diese Häuser haben sich speziell auf Fahrradgruppen eingestellt und bieten Ihren Gruppen einen besonderen Service.

Häuser mit diesem Zeichen verfügen deshalb über:

- Räumlichkeiten für die Räder
- Einen Trockenraum für nasse Kleidung
- Ein Notfallset für kleinere Reparaturen
- Ein verstärktes Radler-Frühstück (gegen Aufpreis)
- Lunchpakete (auf Wunsch) für die Pause unterwegs

Erleben Sie die fantastische Landschaft Skandinaviens mit dem Fahrrad!

Übrigens: Natürlich bieten wir Ihnen auch individuelle Wanderrouten für Ihre Gruppen an, sprechen Sie uns einfach an, wir helfen Ihnen gerne weiter!

Pauschalarrangement Seeland für Ihre Gruppen

Royales Dänemark mit Kopenhagen

1. Tag: ”Hjertelig velkommen” in Seeland

Die Anreise erfolgt über die Fährhäfen Puttgarden bzw. Rostock nach Rødbyhavn bzw. Gedser.
Wir beginnen das Ausflugsprogramm mit einem kurzem Abstecher zu den **berühmten Kreidefelsen von „Møns Klint“** auf der gleichnamigen **Insel Møn** und genießen erste atemberaubende Blicke. Spätestens am frühen Abend erreichen wir unser Standorthotel, dort dann gemeinsames Abendessen sowie Übernachtung.

Fahrstrecke ab Rødbyhavn bzw. Gedser ca. 200 km.

2. Tag: Kopenhagen und Schloss Frederiksborg

Gut gestärkt vom Frühstück und nach der Begrüßung durch die örtliche Reiseleitung wartet **Kopenhagen, die Hauptstadt Dänemarks** darauf, entdeckt zu werden.

Auf der Fahrt durch Kopenhagen erleben wir die vielen Sehenswürdigkeiten wie z. B. den alten Hafen „Nyhavn“, die kleine Meerjungfrau, die Marmorkirche, das Alternativviertel „Christiania“ oder die Fußgängerzone „Strøget“…
Die Rundfahrt endet am **Schloss Amalienborg, dem Sitz der dänischen Königin,** wo wir den Wachwechsel der königlichen Garde miterleben.
Am frühen Nachmittag beginnt dann eine kleine **Panoramafahrt entlang der Ostküste Seelands über den „Kystvejen“** bis nach Hillerød.

Unser Ziel ist das **Wasserschloss Frederiksborg.** Die größte Renaissance-Anlage Nordeuropas mit seinem wunderschönen Landschaftspark mit etlichen Barockgärten ist sicherlich ein Höhepunkt auf einer Reise nach Dänemark. Frederiksborg erzählt 500 Jahre dänische Geschichte, die

Besichtigung des Schlosses mit Rittersaal, Ritterstube, Schlosskirche, der Marmorgalerie, dem Neptunbrunnen und vielem mehr ist mehr als beeindruckend. Am späten Nachmittag erreichen wir dann wieder unser Hotel, dort dann Abendessen und Übernachtung. **Fahrstrecke ca. 210 km.**

3. Tag: Die “alte Königin” Roskilde

Nach einem ausgiebigen Frühstück und ein wenig individueller Zeit im Hotel, steht der heutige Tag im Zeichen der ehemaligen Königsstadt Roskilde.

Die Stadt ist unter anderem wegen ihrer annähernd 40 Königsgräbern weltweit bekannt. Auch die Grabstätte der aktuellen Königin ist bereits präpariert. Somit gibt es keinen weiteren Ort weltweilt mit dieser Dichte an Königsgräbern. Wir widmen uns jedoch der Zeit der Wikinger und sind zu Gast im berühmten Wikingerschiffsmuseum.

Der älteste Teil des Museums, die Wikingerschiffshalle entstand als ein großer Ausstellungsraum für die dauerhafte Präsentation der 5 weltberühmten Wikingerschiffe von Skuldelev, welche zusammen mit einer weiteren Schiffssammlung den Kern der Ausstellung bilden.

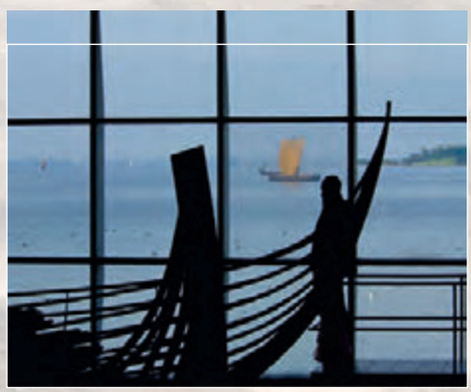

Die Schiffe wurden 1962 im Fjord gefunden und ausgegraben. Darüber hi-naus besitzt das Museum eine eigene Insel mit Hafen, Bootswerft und dem „Tunet“, dem Versammlungsplatz der Wikinger. Wer mag, kann hier selbst Hand anlegen und versuchen, ein Tau zu schlagen, Muster in Holz zu schnitzen oder ein glühendes Eisen zu schmieden...

Mittags dann sind wir zu Gast im Café des Museums, wo ein kleiner Imbiss für uns bereit steht. Danach bleibt genügend Zeit, Roskilde auf eigene Faust zu erkunden, ehe es dann wieder zurück zu unserem Gastgeber geht. Am Nachmittag erreichen wir wieder unser Hotel, Abendessen.

Fahrstrecke ca. 90 km.

4. Tag: Dänemarks Machtzentrum und Kopenhagen auf eigene Faust

Heute besuchen wir ein weiteres Mal Kopenhagen. Unser erstes Ziel ist **Schloss Rosenborg.** Es liegt zentral im königlichen Park „Kongens Have“ und beherbergt seit über 400 Jahren **die wertvollsten Schätze der dänischen Könige und Königinnen, darunter als Highlight die Kronjuwelen.** Erbaut wurde Rosenborg Anfang des 17. Jahrhundert und **diente König Christian IV. als Lustschloss.**
Nach diesem Besuch steht der Rest des Tages zur freien Verfügung. Es bleibt Zeit zum Bummeln, Stöbern, Einkaufen oder wir genießen die weltberühmte dänische Gemütlichkeit (hygge) in einer der zahlreichen Cafés und lassen unsere Seele baumeln…

Abends dann sind wir ein letztes Mal zu Gast im Restaurant unseres Hotels. Wir lassen die letzten Tage und Reiseeindrücke noch einmal Revue passieren und genießen den letzten Abend in Dänemark. **Fahrstrecke ca. 120 – 160 km.**

5. Tag: På gensyn – Auf Wiedersehen in Dänemark

Allmählich heiß es nun Abschied nehmen von Dänemark. Eine Reise voller neuer Eindrücke und schöner Erinnerungen neigt sich dem Ende entgegen. Heimreise auf direktem Weg.

Die Ankunft erfolgt spätestens am Abend.

Fahrstrecke bis Gedser bzw. Rødbyhavn ca. 130 km.

Reisepreis für dieses Pauschalarrangement:

Royales Dänemark mit Kopenhagen

5 Tage / 4 Nächte in 3*-Hotels, inklusive aller aufgeführten Ausflüge, Führungen und Mahlzeiten.

Preise:
DZ pro Person: **ab 386,00 Euro**
EZ-Zuschlag: **ab 80,00 Euro**

Mindestteilnehmerzahl 20 vollzahlende Personen. Busfahrer ODER Reiseleiter frei im Einzelzimmer.
Der Reiseverlauf ist individuell beliebig veränderbar.

Beratung & Buchung:

PROBUS SCANDINAVIA

Pro Bus Scandinavia
T +49 6786 292763
F +49 6786 292764
mail@probus-scandinavia.com

Region Bergen -
Weltkulturerbe in einzigartiger Kulisse!

Bergen als europäische Kulturstadt in unglaublich fantastischer Natur bietet Ihnen erstklassige Gruppenerlebnisse, dazu jede Menge Kultur in jeder Hinsicht und für jeden Geschmack und das übrigens auch im Winter Als **Tor zum Fjordnorwegen** bietet **Ihnen sowohl Bergen als auch die Region eine ideale Kombination** aus Natur, Kultur und interessanten Erlebnissen. Unabhängig von der Jahreszeit ist Bergen ein Ort voller Geschichte und Traditionen, die es zu entdecken gilt. Das Übernachtungsangebot ist breit aufgestellt, die Kulinarik sehr kreativ und die Gastfreundschaft mehr als einladend. **Erleben auch Sie mit Ihren Gruppen einen unvergesslichen Aufenthalt in Bergen.**

AUSGLUGS Tips

BERGEN

- Bryggen
- Fløibahn
- Edvard Grieg Museum
- Fantoft Stabkirche
- Altstadtviertel
- Museum Bryggen
- Håkonshalle
- Bootstour in die Fjorde
- Kombiausflug: Flåmbahn mit Fjordfahrt
- Festung Fjell
- Fischereimuseum
- Schötstuben

REISEARRANGEMENT

z.B.: 3 Tage / 2 Nächte Ü/FR 3,5* inkl. Stadtführung Bergen / Fløibahn / Edvard Grieg Museum.

DZ p.P. ab € 159,-
EZ-Z € 74,-

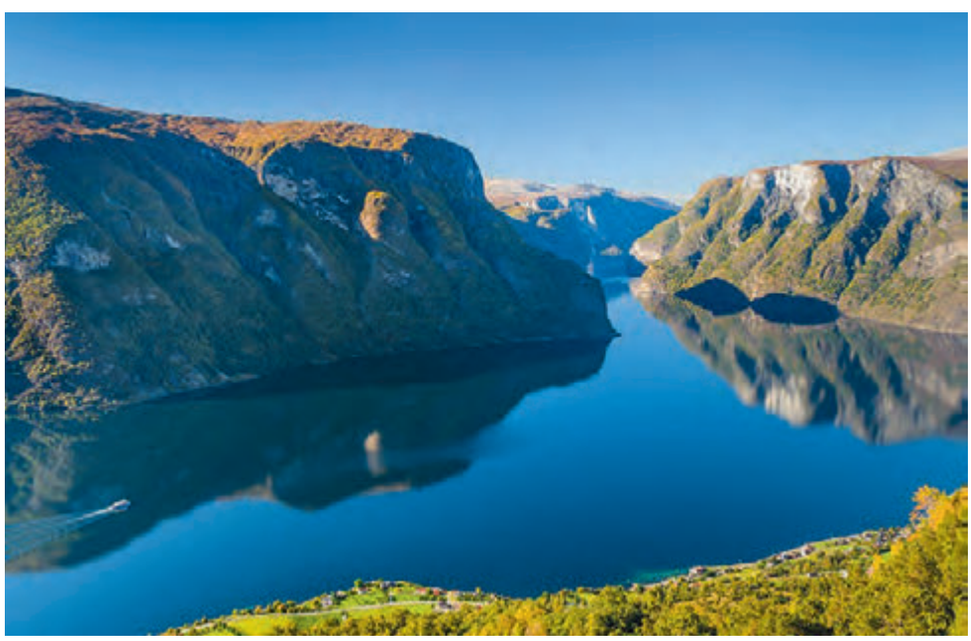

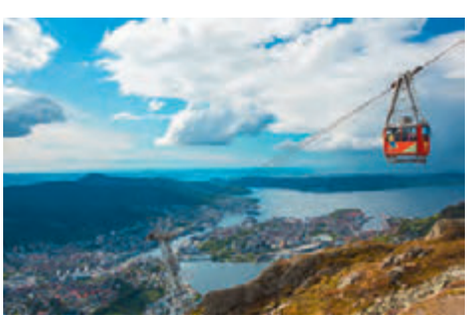

T +49 (0)6786 292763 | mail@probus-scandinavia.com | www.probus-scandinavia.com

Region Oslo -
Urban, naturnah und erlebnisreich!

Traumhaft eingebettet zwischen dem Oslofjord und den bezaubernden Wäldern liegt die Hauptstadt Norwegens, ein ideales Gruppenreiseziel.
Oslo besitzt eine sehenswerte Mischung aus alter und neuer Architektur, **traditionelle und internationale Küche sowie weltbekannte Museen** und Attraktionen. Die Stadt ist aufgrund der zahlreichen Möglichkeiten ganzjährig zu erleben, man befindet sich stets in der Nähe der Natur, Möglichkeiten für Erholung im Freien sind nie weit weg. Die meisten Sehenswürdigkeiten der Stadt liegen nur **wenige Gehminuten voneinander entfernt im Stadtzentrum,** während die berühmten Museen auf der **Halbinsel Bygdøy** beheimatet sind. **Tjuvholmen ist das Szeneviertel Oslos**, es zeichnet sich durch eine faszinierende architektonische Vielfalt sowie einzigartige Außenbereiche aus und beherbergt mehrere Galerien, als eines der Highlights das **Astrup Fearnley Museum für zeitgenössische Kunst.**
Kulinarisch dominiert in Oslo die einheimische Küche. Beliebt sind natürlich Fisch, aber auch andere Delikatessen wie Hammel, Elch oder Rentier. Das als auch internationale Küche genießt man bevorzugt im **Restaurantviertel „Aker Brygge".**

REJSE Tips

- Festung Akershus
- Holmenkollen mit Museum und Sprungturm
- Norw. Freilichtmuseum
- Vigeland Skulpturenpark inklusive Reiseleitung
- Edvard Munch Museum
- Opernhaus Oslo
- Nobel Friedenscenter
- Osloer Rathaus

OSLO

REISEARRANGEMENT

z.B.: 3 Tage / 2 Nächte Ü/FR 4* inkl. Stadtführung Oslo / Edvard-Munck-Museum und Vigeland Skulpturenpark m. Rltg.

DZ p.P. ab € 159,-
EZ-Z € 74,-

Region Stockholm -
Stille der Natur am Puls der Stadt!

Stockholm – Stadt der Kontraste! Sie ist pulsierende Großstadt und Naturoase zugleich, aber vor allem gruppengeeignet. Hier, wo See und Meer sich berühren, ist das Wasser niemals fern. **Ein Highlight schlechthin ist die Fahrt in den Schärengarten Stockholms.**

Von der bewegten Stadtgeschichte zeugen attraktive Bauten, Museen, **Attraktionen, das Königliche Schloss und die Altstadt Gamla Stan.** Trendige, renommierte Restaurants finden sich ebenso wie **historische Cafés** für eine traditionelle „Fika", dem gemütlichen Kaffeetrinken. **Shoppingbegeisterte** finden von exklusiven Kaufhäusern über kleine Boutiquen bis hin zu originellen Lädchen alles was das Herz begehrt. **Stockholm ist schlichtweg eine Stadt für alle!**

AUSGLUGS Tips

STOCKHOLM

- Schloss Drottningholm
- Bootsfahrt in die Schären
- Museum Vasa
- Wikingermuseum
- Freilichtmuseum Skansen
- Nobel Museum
- Königliches Schloss
- ABBA Museum

REISEARRANGEMENT

z.B.: 3 Tage / 2 Nächte Ü/FR 4*
inkl. Stadtführung Stockholm, Museum Vasa und Freilichtmuseum Skansen

DZ p.P. ab € 149,-
EZ-Z € 54,-

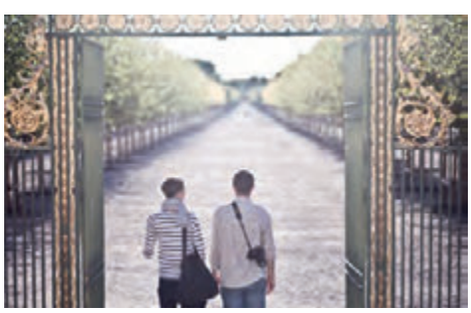

T +49 (0)6786 292763 | mail@probus-scandinavia.com | www.probus-scandinavia.com

Region Göteborg

Charmant, sehenswert und liebenswürdig!

Es gibt **viele Gründe Göteborg zu entdecken,** denn Göteborg hat einfach das gewisse etwas, nirgendwo spürt man die schwedische Seele und das Lebensgefühl so wie hier. **Und gruppengeeignet ist die zweitgrößte Stadt Schwedens allemal.**

Das sie so groß ist fällt aber gar nicht auf und das ist eine der Besonderheiten. Man hat **viel Platz und legt Wert auf viele grüne Oasen** in der Stadt. Aber Göteborg ist auch eine pulsierende Stadt mit kultureller Einzigartigkeit, mit einer Vielzahl an Aktivitäten und Entdeckungen. Interessante Einkaufsmöglichkeiten, Antiquitäten, Kunst, Galerien und Museen gibt es in dieser Stadt am Meer. **Es ist eine Stadt, die unterhält und erfreut, von wunderschönen Seelandschaften und malerischen Fischerdörfern bis hin zu Herrenhäusern und modernem Design.**

Und nicht zu vergessen - die **unglaubliche Vielfalt an kulinarischen Gaumenfreuden,** die Ihre Gruppen in Göteborg erwartet.

REJSE Tips

GÖTEBORG

- Volvo Museum
- Saluhallen
- Feskekörka (Fischmarkt)
- Fahrt in die Schären
- Kunstmuseum
- Aeroseum
- Stadtviertel Haga
- Dreimaster "Götheborg"

REISEARRANGEMENT

z.B.: 3 Tage / 2 Nächte Ü/FR 4*
inkl. Stadtführung Göteborg, Kunst- und Volvomuseum, Aeroseum

DZ p.P. ab € 169,-
EZ-Z € 66,-

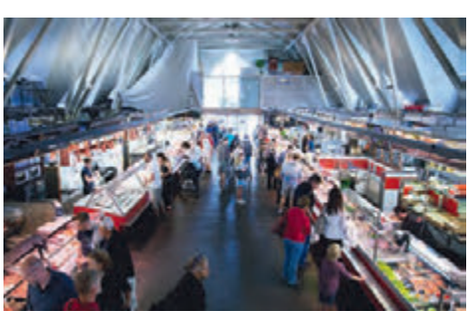

PROBUS
SCANDINAVIA

WIR SEHEN UNS IN SKANDINAVIEN!

Satz & Gestaltung | www.kueffmann-partner.de

Pro Bus Scandinavia
Burgstraße 5, D-55758 Kempfeld
T +49 (0)6786 292763
M +49 (0)177 3 51 19 65
F +49 (0)6786 292764
E mail@probus-scandinavia.com
I www.probus-scandinavia.com